

O leilão será realizado no dia 13 de Junho de 2015 às 12:00 horas de Mato Grosso do Sul, no Sindicato Rural de Anastácio/MS.

Condições de pagamento: os animais serão vendidos em 24 (vinte e quatro) parcelas iguais sendo 02 (duas) parcelas a vista, 02 (duas) com trinta dias, 02 (duas) com 60 (sessenta) dias, 16 (dezesseis) mensalmente após 60 (sessenta dias) sem juros e correção. Os lances corresponderão ao valor de uma parcela, que multiplicados por 20 (vinte) correspondem ao valor do animal; na opção do comprador efetuar o pagamento a vista terá um desconto de 15% (quinze por cento).

O não pagamento de quaisquer das parcelas em seu exato vencimento, implicará na cobrança antecipada de todo saldo devedor, conforme disposição que conta no Instrumento Particular de Compra e Venda.

A Leiloeiro Leilões Rurais no fechamento dos negócios, cobrará a taxa de 8% (oito por cento), dos comitentes compradores sobre o valor bruto da aquisição. (Valor do leilão independente de descontos concedidos). Taxa que será paga à vista.

Lembramos a conveniência de ser procedida a antecipadamente a revisão dos animais, já que em pista torna-se difícil a verificação de certos detalhes, que poderão ser de seu desagrado, e queixas dessa natureza não serão aceitas após a batida do martelo.

As vendas do leilão serão irrevogáveis e irretiráveis não podendo o comprador recusar os animais ou solicitar redução de preços conforme dispositivo no artigo 1.106 do Código Civil Brasileiro.

Após a batida do martelo, os animais passam a ser de risco e conta do comprador e será de sua competência as providências de retirada, transporte e demais despesas eventuais.

Os certificados de transferência dos animais, devidamente assinados, serão entregues após o total pagamento dos títulos. O comprador dá ao vendedor, empenho pecuniário, a mercadoria, até a liquidação total da dívida. Ficando o comprador de posse da mercadoria na qualidade de fiel depositário.

A comercialização de bovinos para fora do estado ficará isenta de ICMS, para animais registrados, contudo qualquer incidência de taxas e impostos correrá por conta do comprador. Os produtores deverão portar cartão de produtor atualizado para emissão de notas.

Os compradores deverão acertar suas aquisições até as 12:00 h do dia subsequente ao leilão. A retirada dos animais deverá ser feita até as 12:00 após a aquisição, cessando aí, a responsabilidade dos vendedores quanto ao trato dos mesmos.

A nota de simples remessa dos animais, ao leilão, passa automaticamente, a fazer parte integrante e inseparável das normas que regem esta venda, valendo como contrato e autorização para os fins constantes neste regulamento; não podendo nem a leiloeira, nem vendedor, nem comprador, alegar que o desconhece, seja a que pretexto for.

O leiloeiro filiado a SNLR está credenciado a alterar ou complementar este regulamento, como também poderá não aceitar lances de pessoas que a seu critério, julgar não responsável. Entretanto caso o vendedor se responsabilize, por escrito, pela entrega dos animais as pessoas reprovadas pelo leiloeiro, nenhuma responsabilidade de negligência cairá sobre a leiloeira e seus diretores.

A empresa leiloeira deu a maior fidelidade às informações contidas nesse catálogo, não se responsabilizando por erros que possam haver ocorrido em sua transcrição. Eventuais correções feitas pelo leiloeiro prevalecerão sobre o mesmo.

BRO 40 Anos de Seleção

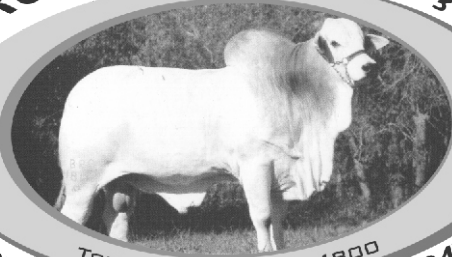

TOURO PARILLU BRO 4800

Fazenda Esperança - (67) 9985-8472



Lote 01

Bento Rodrigues de Oliveira
Fazenda Esperança
Anastácio/MS

HABIN DA BR

RG.: BRO 8422 MACHO NELORE PO DATA DE NASC.: 02/08/2012

CE: 36 Cm

PESO: 760 Kg

IABCZ: 21,77

TOP (%): 1

MESES: 34

TANGO

RAMBO DA MN

A. 1359 DA MN

NOSTAURO TE

QUARK COL

JURPILA

GERPA

VISUAL DA ZEB.VR

MUG DA ZEB.VR

CALUNGA DA ZEB.VR

PALIATIVA DA BR

ABRACO DA ESP.

JAGUARETA DA BR

CUNHATAI DA BR

TOURO ELITE TOP 1%, PROCEDENTE DA GENÉTICA ADITIVA, BEM DESENVOLVIDO, CARACTERIZADO E COMPACTO. TEMOS A JUNÇÃO DA PRECOCIDADE E CARACTERIZAÇÃO RACIAL DO GADO VR.

COMPRADOR: _____ R\$ _____



Lote 02

Bento Rodrigues de Oliveira
Fazenda Esperança
Anastácio/MS

HABITUOSO DA BR

RG.: BRO 8426 MACHO NELORE PO DATA DE NASC.: 03/08/2012

CE: 37 Cm

PESO: 730 Kg

MESES: 34

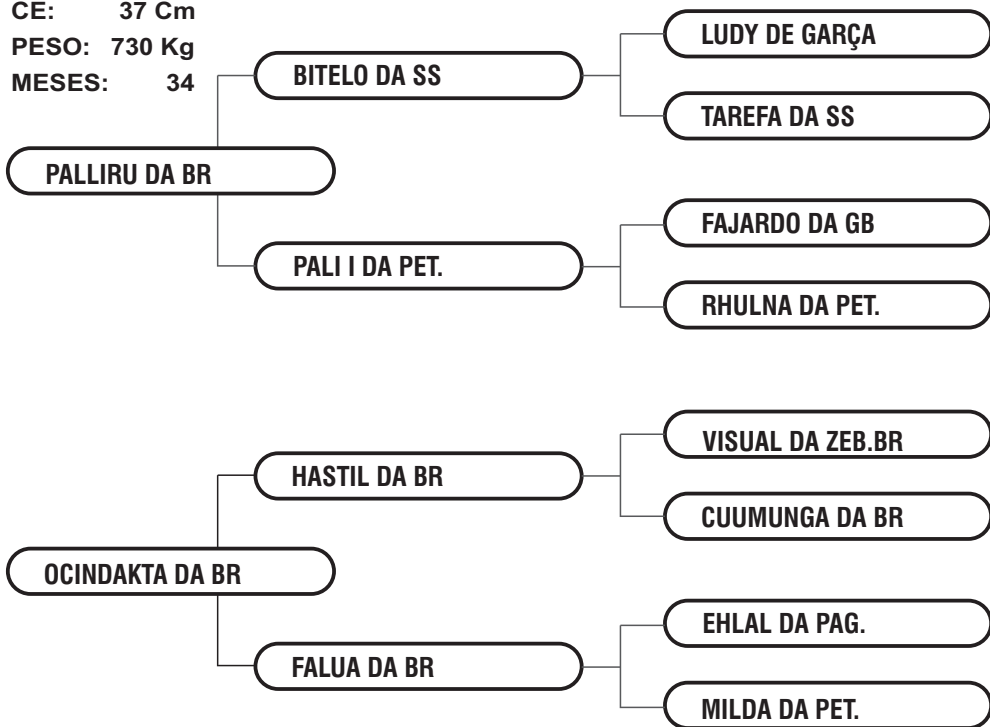

**TOURO CARACTERIZADO E COMPACTO BEM DESENVOLVIDO
 PRONTO PARA PRODUZIR BEZERROS DE QUALIDADE.**

COMPRADOR: _____ R\$ _____



Lote 03

Bento Rodrigues de Oliveira
Fazenda Esperança
Anastácio/MS

HADOQUE DA BR

RG.: BRO 8429 MACHO NELORE PO DATA DE NASC.: 04/08/2012

CE: 36 Cm

PESO: 700 Kg

IABCZ: 16,25

TOP (%): 3

MESES: 34

TANGO

RAMBO DA MN

A.1359 DA MN

NOSTAURO TE

QUARK COL

JURPILA

GERPA

ZEFEC ABDALA

QUARK COL

BENUVA DA COL.

DARWINI DA BR

NABUCO DA E.PRETO

RETARA DA BR

INGALEIMA DA BR

TOURO BEM AVALIADO TOP 3% PROCEDENTE DA GENÉTICA ADITIVA, BEM DESENVOLVIDO, CARACTERIZADO E COMPACTO SANGUE RAMBO X JUPILA. NA LINHAGEM MATERNA TEMOS QUARK COL, CARACTERÍSTICA DE VACAS LEITEIRAS E BEZERROS PRECOCES.

COMPRADOR: _____ R\$ _____



Lote 04

Bento Rodrigues de Oliveira
Fazenda Esperança
Anastácio/MS

HAVEL DA BR

RG.: BRO 8472 MACHO NELORE PO DATA DE NASC.: 11/08/2012

CE: 38 Cm

PESO: 660 Kg

IABCZ: 12,42

TOP (%): 9

MESES: 34

ESLAVO NF DA ELD.

LUSTRE

IFAGAR

REM ONERALDO

ONASSIS COL

MEL

JOTA

VASUVEDA POI

PRIMOROSO DO LOMA L

UCLAINA JJ

MANIA DA BR

BHAVANDAN POI DO BR.

ACAI DA ESP.

MAHAYUG DA PET

TOURO BEM AVALIADO TOP 9% PROCEDENTE DA GENÉTICA ADITIVA, BEM DESENVOLVIDO, CARACTERIZADO E COMPACTO. NA LINHAGEM MATERNA TEMOS VAZUVEDA LINHAGEM DE SANGUE ABERTO.

COMPRADOR: _____ R\$ _____



Lote 05

Bento Rodrigues de Oliveira
Fazenda Esperança
Anastácio/MS

HELENO DA BR

RG.: BRO 8493 MACHO NELORE PO DATA DE NASC.: 15/08/2012

CE: 34 Cm

PESO: 684 Kg

MESES: 34

ZEFEC ABDALA

QUARK COL

BNUVA DA COL

EDENY DA BR

PIRRAÇA DA BR

ICARO DA BR

EGOTISTA DA BR.

HASTIL DA BR

VISUAL DA ZEB.VR

CUUMUNGA DA BR

OBVENTURA DA BR

DEISTA DA BR

EHLAU DA PAG.

EPIGENINEISSE DA PET.

TOURO COMPACTO COMBINAÇÃO DO SANGUE QUARK COM VISUAL VR.

COMPRADOR: _____ R\$ _____



Lote 06

Bento Rodrigues de Oliveira
Fazenda Esperança
Anastácio/MS

HECTARIANO DA BR

RG.: BRO 8550 MACHO NELORE PO DATA DE NASC.: 05/09/2012

CE: 37 Cm

PESO: 727 Kg

IABCZ: 4,1

TOP (%): 32

MESES: 33

1646 DA MN

HELIACO DA JAVA

DELIA DA JAVA

MARCANTE FIV COMAPI

FAJARDO DA GB

ORADORA TE DA 3R

BADALADA DA 3R

BITELO DA SS

PALLIRU DA BR

PALI I DA PETI

CEGONHA DA BR

INTIMO DA BR

NEIA DA BR

JUSTEZA DA BR

PRODUTO DA LINHAGEM HELIACO DA JAVA X PALLIRU.
COMBINAÇÃO DO 1646 DA MANA (RUSTICIDADE E PESO)
COM BELEZA RACIAL DO BITELO SS.

COMPRADOR: _____ R\$ _____



Lote 07

Bento Rodrigues de Oliveira
Fazenda Esperança
Anastácio/MS

HIBERNICO DA BR

RG.: BRO 8552 MACHO NELORE PO DATA DE NASC.: 05/09/2012

CE: 38 Cm

PESO: 695 Kg

IABCZ: 8,67

TOP (%): 19

MESES: 33

1646 DA MN

HELIACO DA JAVA

DELIA DA JAVA

MARCANTE FIV COMAPI

FAJARDO DA GB

ORADORA TE DA 3R

BADALADA DA 3R

VASUVEDA POI

INTIMO DA BR

FATURA DA BR

SESSE DA BR

GANJIVARY POI DO BR.

GAMELA DA BR

BASILICA DA BR

REPRODUTOR TOP 19% PMGZ COM DESENVOLVIMENTO E BELEZA RACIAL. COMBINAÇÃO DO 1646 MANA COM SANGUE ABERTO DO VAZUVEDA.

COMPRADOR: _____ R\$ _____



Lote 08

Bento Rodrigues de Oliveira
Fazenda Esperança
Anastácio/MS

HIGIN DA BR

RG.: BRO 8583 MACHO NELORE PO DATA DE NASC.: 15/09/2012

CE: 32 Cm

PESO: 720 Kg

MESES: 33

LUDY DE GARÇA

BITELO DA SS

TAREFA DA SS

PALLIRU DA BR

FAJARDO DA GB

PALI I DA PET.

RHULNA DA PET.

LUDY DE GARÇA

KILL DA BR

ACA DA ESP.

SERVIA DA BR

EHLAL DA PAG.

FALANGE DA BR

IGREJINHA DA PET.

TOURO COMPACTO E BONITO COMBINAÇÃO DO BITELO SS X FARJADO.

COMPRADOR: _____ R\$ _____



Lote 09

Bento Rodrigues de Oliveira
Fazenda Esperança
Anastácio/MS

HIDROCARBONO DA BR

RG.: BRO 8585 MACHO NELORE PO DATA DE NASC.: 15/09/2012

CE: 37 Cm

PESO: 728 Kg

IABCZ: 19,46

TOP (%): 2

MESES: 33

B2795 DA MN

B8951 DA MN

B791 DA MN

JAMANTA DA MN

B680 DA MN

B9370 DA MN

B963 DA MN

BITELO DA SS

PALLIRU DA BR

PALI I DA PET.

DELICIA DA BR

ALAMO OT

JACANA DA BR

BADIANA DA BR

ANIMAL FILHO DO JAMANTA DA MANA TOP 2%. SEU PAI É UM DOS TOUROS MAIS MODERNOS E USADOS NO BRASIL. NA LINHAGEM MATERNA TEMOS BITELO DA SS FORÇA EM RACIAL E BELEZA.

COMPRADOR: _____ R\$ _____



Lote 10

Bento Rodrigues de Oliveira
Fazenda Esperança
Anastácio/MS

HINDI DA BR

RG.: BRO 8605 MACHO NELORE PO DATA DE NASC.: 19/09/2012

CE: 38 Cm

PESO: 775 Kg

IABCZ: 8,08

TOP (%): 17

MESES: 33

LUDY DE GARÇA

BITELO DA SS

TAREFA DA SS

PALLIRU DA BR

FAJARDO DA GB

PALI I DA PET.

RHULNA DA PET.

FAJARDO DA GB

BIG BEN DA S.NICE

COMPORTA DA S.NICE

TRILHA DA BR

ABRACO DA ESP.

HIDREMIA DA BR

DANÇARINA DA BR

FILHO DO PALIRU TOP 17%. COMBINAÇÃO DE RACIAL COM BIG BEM.

COMPRADOR: _____ R\$ _____



Lote 11

Bento Rodrigues de Oliveira
Fazenda Esperança
Anastácio/MS

HIPER DA BR

RG.: BRO 8609 MACHO NELORE PO DATA DE NASC.: 24/09/2012

CE: 37 Cm

PESO: 760 Kg

MESES: 33

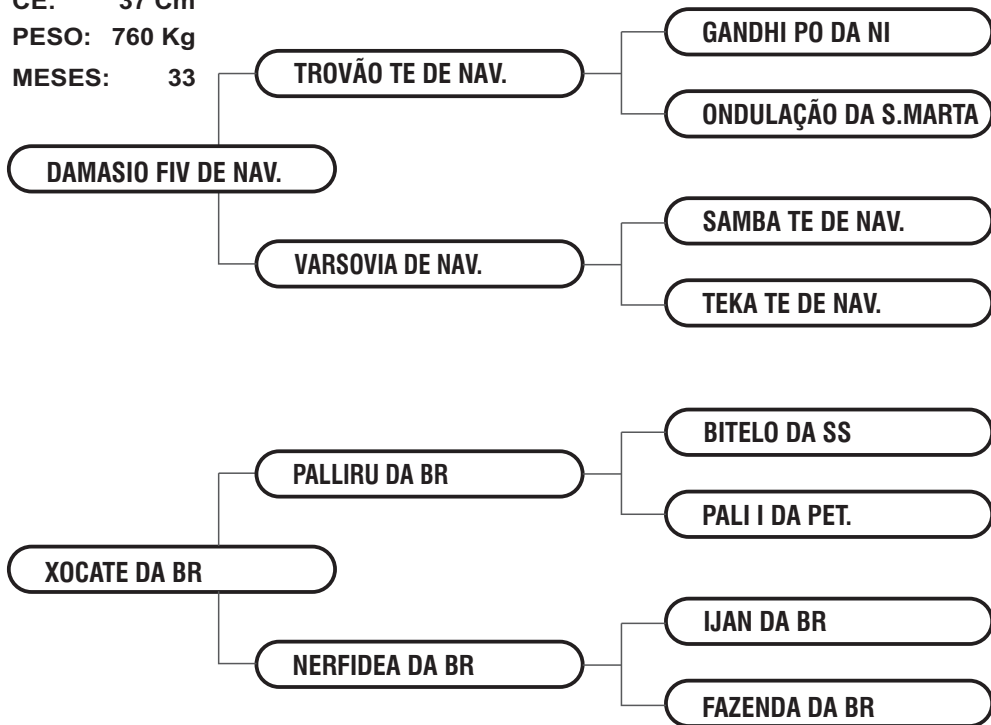

TOURO COMPACTO E SUPER PRECOCE. SEU PAI DA LINHAGEM NAVIRAI E A MÃE BITELO SS COMBINAÇÃO DE PESO E BELEZA.

COMPRADOR: _____ R\$ _____



Lote 12

Bento Rodrigues de Oliveira
Fazenda Esperança
Anastácio/MS

HONERIX DA BR

RG.: BRO 8719 MACHO NELORE PO DATA DE NASC.: 29/10/2012

CE: 37 Cm

PESO: 620 Kg

IABCZ: 13,15

TOP (%): 8

MESES: 32

ESLAVO NF DA ELD.

LUSTRE

IFAGAR

REM ONERALDO

ONASSIS COL

MEL

JOTA

LUDY DE GARÇA

IJAN DA BR

FALSA DA BR

REBARBA DA BR

JACAMIN DO BR

ABUNA DA ESP.

HERTA

TOURO BEM AVALIADO TOP 8% PROCEDENTE DA GENÉTICA ADITIVA, BEM DESENVOLVIDO, CARACTERIZADO E COMPACTO. NA LINHAGEM MATERNA TEMOS JACAMIN DO BRUMADO LINHAGEM DE SANGUE ABERTO.

COMPRADOR: _____ R\$ _____



Lote 13

Bento Rodrigues de Oliveira
Fazenda Esperança
Anastácio/MS

HOPAR DA BR

RG.: BRO 8633 MACHO NELORE PO DATA DE NASC.: 02/10/2012

CE: 38 Cm
PESO: 760 Kg
IABCZ: 13,03
TOP (%): 7
MESES: 32

BUGIO TE DA SM

RAMBO DA MN

SINERGIA DA SM

FUNCIONARIO NAVIRAI

CRATERA DE NAVIRAI

TECELAO DA SM

SENECA DA SM

AUSAT MJ

LEGAT MJ DA O.D. AGUA

ORELLANA MJ

CATEDRAL DA BR

RAPEL DA BR

PANAGPUR AL DA PAUL.

HUGANDA I DA PET.

TOURO PROCEDENTE DA GENÉTICA NAVIRAI TOP 7%, BEM DESENVOLVIDO, CARACTERIZADO E COMPACTO. NA PARTE MATERNA TEMOS A JUNÇÃO DA PRECOCIDADE E RACIAL DO LEGAT NA.

COMPRADOR: _____ R\$ _____



Lote 14

Bento Rodrigues de Oliveira
Fazenda Esperança
Anastácio/MS

HAVA DA BR

RG.: BRO 8639 MACHO NELORE PO DATA DE NASC.: 03/10/2012

CE: 37 Cm

PESO: 690 Kg

IABCZ: 10,05

TOP (%): 12

MESES: 32

LUDY DA GARÇA

BITELO DA SS

TAREFA DA SS

PALLIRU DA BR

FAJARDO DA GB

PALI I DA PET.

RHULDA DA PET.

1646 DA MN

VISUAL FIV DA BR

GALPHA J. DA INDIA

BROC 984 DA BR

PRADESH

NOIVA DA BR

FALSA DA BR

REPRODUTOR TOP 12% PMGZ COM DESENVOLVIMENTO E BELEZA RACIAL. COMBINAÇÃO DO 1646 MANA COM SANGUE ABERTO DO PRADESH.

COMPRADOR: _____ R\$ _____



Lote 15

Bento Rodrigues de Oliveira
Fazenda Esperança
Anastácio/MS

HOBALO DA BR

RG.: BRO 8646 MACHO NELORE PO DATA DE NASC.: 08/10/2012

CE: 36 Cm

PESO: 610 Kg

MESES: 32

B2795 DA MN

B8951 DA MN

B791 DA MN

JAMANTA DA MN

B680 DA MN

B9370 DA MN

B963 DA MN

TROVÃO TE DE NAV.

DAMASIO FIV DE NAV.

VARSOVIA DE NAV.

EKANGA DA BR

INVICTO DA BR

RABANETA DA BR

ENCOLHA DA BR

ANIMAL FILHO DO JAMANTA DA MANA MUITO GROSSO. SEU PAI É UM DOS TOUROS MAIS MODERNOS E USADOS NO BRASIL. NA LINHAGEM MATERNA TEMOS DAMASIO FORÇA EM RACIAL, BELEZA E MODERNIDADE.

COMPRADOR: _____ R\$ _____



Lote 16

Bento Rodrigues de Oliveira
Fazenda Esperança
Anastácio/MS

HOOK DA BR

RG.: BRO 8658 MACHO NELORE PO DATA DE NASC.: 11/10/2012

CE: 36 Cm

PESO: 610 Kg

IABCZ: 5

TOP (%): 28

MESES: 32

ZEFEC ABDALA

QUARK COL

BNUVA DA COL.

EDENY DA BR

PIRRAÇA DA BR

ICARO DA BR

EGOTISTA DA BR.

JITO BIS DA BR

GIM DE GARÇA

GEADA DA BR

SOLIDEZ DA BR

INFRAÇÃO DA BR

ABRAÇO DA ESP.

BAFORADA DA BR

**TOURO CARACTERIZADO E COMPACTO BEM DESENVOLVIDO
PRONTO PARA PRODUZIR BEZERROS DE QUALIDADE.**

COMPRADOR: _____ R\$ _____



Lote 17

Bento Rodrigues de Oliveira
Fazenda Esperança
Anastácio/MS

HUKK DA BR

RG.: BRO 8660 MACHO NELORE PO DATA DE NASC.: 11/10/2012

CE: 38 Cm

PESO: 674 Kg

MESES: 32

RAMBO DA MN

BUGIO TE DA SM

SINERGIA DE SM

FUNCIONARIO NAVIRAI

TECELAO DA SM

CRATERA DE NAVIRAI

SENECA DA SM

BITELO DA SS

PALLIRU DA BR

PALI I DA PET.

ENDYRA DA BR

ICARO DA BR

REFLEXIVA DA BR

LOTA DA BR

TOURO PROCEDENTE DA GENÉTICA NAVIARI UM TOP DE LINHA, BEM DESENVOLVIDO, CARACTERIZADO E COMPACTO. NA PARTE MATERNA TEMOS A JUNÇÃO DA PRECOCIDADE E RACIAL DO BITELO SS.

COMPRADOR: _____ R\$ _____



Lote 18

Bento Rodrigues de Oliveira
Fazenda Esperança
Anastácio/MS

HORTOMANO DA BR

RG.: BRO 8673 MACHO NELORE PO DATA DE NASC.: 17/10/2012

CE: 38 Cm

PESO: 735 Kg

IABCZ: 9,34

TOP (%): 17

MESES: 32

RAMBO DA MN

BUGIO TE DA SM

SINERGIA DA SM

FUNCIONÁRIO NAVIRAI

TECELÃO DA SM

CRATERA DE NAVIRAI

SENECA DA SM

EVEREST POI DO BR.

TIBET POI DO BR.

MALLIKA POI DO BR.

VOGAL DA BR

GANJIVARY POI DO BR.

FATIA DA BR

INEDITA

TOURO TOP 17% PROCEDENTE DA GENÉTICA FUNCIONÁRIO NAVIRAI , UM CAMPEÃO EM VENDA DE SEMEN, BEM DESENVOLVIDO, CARACTERIZADO E COMPACTO. NA PARTE MATERNA TEMOS A FUSÃO DA PRECOCIDADE E RACIAL DO TIBET POI DO BR.

COMPRADOR: _____ R\$ _____



Lote 19

Bento Rodrigues de Oliveira
Fazenda Esperança
Anastácio/MS

HOGADO DA BR

RG.: BRO 8683 MACHO NELORE PO DATA DE NASC.: 19/10/2012

CE: 32 Cm

PESO: 600 Kg

IABCZ: 5,13

TOP (%): 28

MESES: 32

RAMBO DA MN

BUGIO TE DA SM

SINERGIA DA SM

FUNCIONARIO NAVIRAI

TECELÃO DA SM

CRATERA DE NAVIRAI

SENECA DA SM

BITELO DA SS

PALLIRU DA BR

PALI I DA PET.

DEBUTANT DA BR

MEXICO

SEXAGEM DA BR

INERCIA DA BR

TOURO DA GENÉTICA NAVIRAI, BEM DESENVOLVIDO, CARACTERIZADO. NA PARTE MATERNA TEMOS A FUSÃO DA PRECOCIDADE E RACIAL DO BITELO SS.

COMPRADOR: _____ R\$ _____



Lote 20

Bento Rodrigues de Oliveira
Fazenda Esperança
Anastácio/MS

HONKADOR DA BR

RG.: BRO 8686 MACHO NELORE PO DATA DE NASC.: 19/10/2012

CE: 34 Cm

PESO: 640 Kg

IABCZ: 16,18

TOP (%): 4

MESES: 32

PAYSANDU DE NAV.

ATMA DE NAV.

TOCA TE DE NAV.

DONATO DE NAVIRAI

RAMBO DA MN

BATINA DA SM

ROMALIA DA FURNA

RANCHI IPE OURO

MYKE DA COL.

OPALA IPE OURO

TIETA DA BR

NALADA DO ARROIO

IDEON DO ARROIO

GIORFA DO ARROIO

ANIMAL BEM AVALIADO TOP 4%. NA LINHAGEM ALTA TEMOS DONATO DE NAVIRAI E NA LINHAGEM BAIXA RANCHI IPE OURO. FUSÃO DE PESO E HABILIDADE MATERNA.

COMPRADOR: _____ R\$ _____



Lote 21

Bento Rodrigues de Oliveira
Fazenda Esperança
Anastácio/MS

HOGAN DA BR

RG.: BRO 8741 MACHO NELORE PO DATA DE NASC.: 05/11/2012

CE: 36 Cm
 PESO: 660 Kg
 IABCZ: 6,46
 TOP (%): 23
 MESES: 32

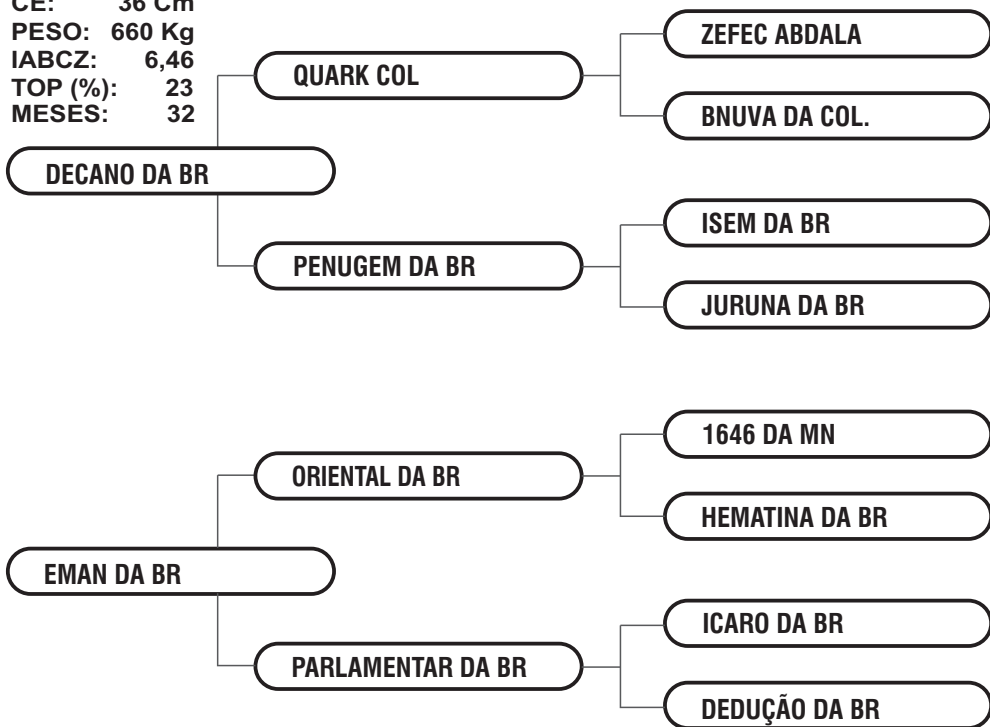

TOURO TOP 23% BEM AVALIADO. FUSÃO DA COLONIAL E LENG RUBER.

COMPRADOR: _____ R\$ _____



Lote 22

Bento Rodrigues de Oliveira
Fazenda Esperança
Anastácio/MS

HOJASTAN DA BR

RG.: BRO 8743 MACHO NELORE PO DATA DE NASC.: 05/11/2012

CE: 38 Cm

PESO: 695 Kg

IABCZ: 14,53

TOP (%): 5

MESES: 31

DEFERIDO COL

ALPES COL

RAMBO DA MN

SALVA GUARDA COL

DOPTERA

ILUSTRE NF DA ELD.

SALIMAH

SIDERURGIA DA BR

KHIMAJI I DA PET.

TAMADHI DO ARROIO

PAKALA DA PET.

OPINIÃO DA BR

ISEM DA BR

IPOMETA DA BR

**TOURO TOP 5% BEM CARACTERIZADO UNIÃO IMPORTANTE
DA GENÉTICA COLONIAL E BRUMADO. PESO E BELEZA
JUNTOS.**

COMPRADOR: _____ R\$ _____



Lote 23

Bento Rodrigues de Oliveira
Fazenda Esperança
Anastácio/MS

HOKTABU DA BR

RG.: BRO 8774 MACHO NELORE PO DATA DE NASC.: 20/11/2012

CE: 37 Cm

PESO: 680 Kg

IABCZ: 17,65

TOP (%): 3

MESES: 31

GOLIAS FIV COL

TECELÃO DA SM

GANDHI PO DA NI

ROMALIA DA FURNA

OTAWA

POLONES

NAZISMA

DEFESA DA BR

PALLIRU DA BR

BITELO DA SS

PALI I DA PET.

HUGANDA I DA PET.

FAJARDO DA GB

SANGIAR DA PET.

ANIMAL ELITE. TOP 3% UNIÃO DO TECELÃO COM POLONÊS, BITELO DA SS E FARJADO. É PESO, PRECOCIDADE, HABILIDADE MATERNA E RACIAL.

COMPRADOR: _____ R\$ _____



Lote 24

Bento Rodrigues de Oliveira
Fazenda Esperança
Anastácio/MS

HOBUSTUS DA BR

RG.: BRO 8776 MACHO NELORE PO DATA DE NASC.: 20/11/2012

CE: 36 Cm

PESO: 580 Kg

IABCZ: 7,95

TOP (%): 18

MESES: 31

GANDHI PO DA NI

TECELÃO DA SM

ROMALIA DA FURNA

GOLIAS FIV COL

POLONES

OTAWA

NAZISMA

BITELO DA SS

PALLIRU DA BR

PALI I DA PET.

XANDORA DA BR

POKPATHAN POI DO BR.

FIDIA DA BR

KELLYA DA PET.

ANIMAL ESPECIAL. TOP 18% UNIÃO DO TECELÃO COM POLONES, BITELO DA SS E FARJADO. É PESO, PRECOCIDADE, HABILIDADE MATERNA E RACIAL.

COMPRADOR: _____ R\$ _____



Lote 25

Bento Rodrigues de Oliveira
Fazenda Esperança
Anastácio/MS

HOBIN HOOD DA BR

RG.: BRO 8790 MACHO NELORE PO DATA DE NASC.: 29/11/2012

CE: 32 Cm

PESO: 695 Kg

IABCZ: 11,5

TOP (%): 11

MESES: 31

BITELO DS

ENCARTE DS

RAMBO DA MN

BALTA DS

DACIA DS

B2816 DO MN

SIMPATIA DS

ELMAR DA BR

PAISAGISTA DA BR

1646 DA MN

JUSTEZA DA BR

ROGA DA BR

INVICTO DA BR

JAGURA DA BR

**ANIMAL ELITE TOP 11%. FUSÃO DO RAMBO COM 1646.
 LINHAGEM MODERNA PARA PESO, HABILIDADE MATERNA E
 RACIAL.**

COMPRADOR: _____ R\$ _____



Lote 26

Bento Rodrigues de Oliveira
Fazenda Esperança
Anastácio/MS

HUMALUY DA BR

RG.: BRO 8800 MACHO NELORE PO DATA DE NASC.: 03/12/2012

CE: 34 Cm

PESO: 560 Kg

IABCZ: 12,09

TOP (%): 10

MESES: 30

RAMBO DA MN

ENCARTE DS

BALTA DS

BITELO DS

DACIA DS

B2816 DO MN

SIMPATIA DS

FAJARDO DA GB

DHURUANO DA I PET.

NAWAPARA DA PET.

EUPARANA DA BR

BITELO DA SS

ODAMASCA DA BR

HIPOLOGIA DA BR

**ANIMAL ELITE TOP 10%. FUSÃO DO RAMBO COM FARJADO.
LINHAGEM MODERNA PARA PESO, HABILIDADE MATERNA E RACIAL.**

COMPRADOR: _____ R\$ _____



Lote 27

Bento Rodrigues de Oliveira
Fazenda Esperança
Anastácio/MS

HUKMAN DA BR

RG.: BRO 8811 MACHO NELORE PO DATA DE NASC.: 10/12/2012

CE: 32 Cm

PESO: 590 Kg

IABCZ: 8,01

TOP (%): 17

MESES: 30

GANDHI PO DA NI

TECELÃO DA SM

ROMALIA DA FURNA

GOLIAS FIV COL

POLONES

OTAWA

NAZISMA

BITELO DA SS

PALLIRU DA BR

PALI I DA PET.

ELIKA DA BR

JANA JUR DO ARROIO

AKIA 4P DA PET.

KARAVOD DA PET.

ANIMAL ELITE TOP 17%. UNIÃO DO TECELÃO, POLONÊS E BITELO SS. BELEZA E PRECOCIDADE MANDA NESTA GENÉTICA.

COMPRADOR: _____ R\$ _____



Lote 28

Bento Rodrigues de Oliveira
Fazenda Esperança
Anastácio/MS

HUTEIRO DA BR

RG.: BRO 8825 MACHO NELORE PO DATA DE NASC.: 14/12/2012

CE: 38 Cm
 PESO: 760 Kg
 IABCZ: 21,92
 TOP (%): 1
 MESES: 30

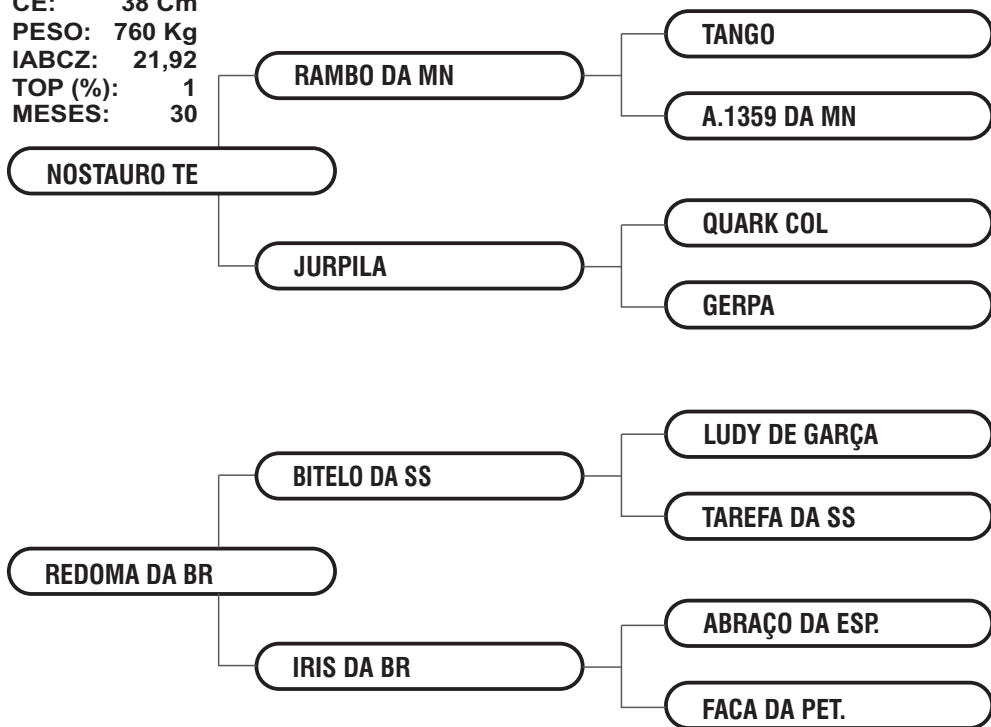

TOURO ELITE TOP 1% PROCEDENTE DA GENÉTICA ADITIVA, BEM DESENVOLVIDO, CARACTERIZADO E COMPACTO. TEMOS A JUNÇÃO DA PRECOCIDADE E CARACTERIZAÇÃO RACIAL DO BITELO SS.

COMPRADOR: _____ R\$ _____



Lote 29

Bento Rodrigues de Oliveira
Fazenda Esperança
Anastácio/MS

HUVANO DA BR

RG.: BRO 8844 MACHO NELORE PO DATA DE NASC.: 20/12/2012

CE: 37 Cm

PESO: 625 Kg

IABCZ: 17,19

TOP (%): 3

MESES: 30

ZEFEC ABDALA

QUARK COL

BNUVA DA COL.

DECANO DA BR

ISEM DA BR

PENUGEM DA BR

JURUNA DA BR

BITELO DA SS

PALLIRU DA BR

PALI I DA PET.

ELDORA DA BR

ZEFEC ABDALA

JURUBEBA DA BR

BAMBA DA BR

***TOURO CARACTERIZADO E COMPACTO BEM DESENVOLVIDO
PRONTO PARA PRODUZIR BEZERROS DE QUALIDADE.***

COMPRADOR: _____ R\$ _____



Lote 30

Bento Rodrigues de Oliveira
Fazenda Esperança
Anastácio/MS

HUKANOPOLIS DA BR

RG.: BRO 8850 MACHO NELORE PO DATA DE NASC.: 22/12/2012

CE: 37 Cm

PESO: 620 Kg

IABCZ: 2,64

TOP (%): 40

MESES: 30

ESCANDINAVO DO BR.

JANAJUR DO ARROIO

ORLANDURA DA AM

DARAMU DA BR

FAJARDO DA GB

PALI I DA PET.

RHULNA DA PET.

BITELO DA SS

PALLIRU DA BR

PALI I DA PET.

BROC 276 DA BR

ABRACO DA ESP.

GADANHA DA BR

ACEM DA ESP.

**TOURO CARACTERIZADO E COMPACTO BEM DESENVOLVIDA
PRONTO PARA PRODUZIR BEZERROS DE QUALIDADE
GENÉTICA JANAJUR EM SANGUE BITELO SS.**

COMPRADOR: _____ R\$ _____

BRO 40 Anos de Seleção

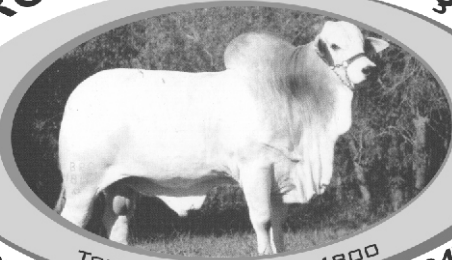

TOURO PARILLU BRO 4800

Fazenda Esperança - (67) 9985-8472



Lote 32

Bento Rodrigues de Oliveira
Fazenda Esperança
Anastácio/MS

IBAND DA BR

RG.: BRO 9005 MACHO NELORE PO DATA DE NASC.: 29/08/2013

CE: 33 Cm

PESO: 535 Kg

IABCZ: 15,94

TOP (%): 5

MESES: 23

RAMBO DA MN

BUGIO TE DA SM

SINERGIA DA SM

FUNCIONARIO NAVIRAI

TECELÃO DA SM

CRATERA DE NAVIRAI

SENECA DA SM

EXPOENTE DA MAT.

HANUMAN DA MAT.

FHALA DA MAT.

FUMAÇA DA BR

INVICTO DA BR

PATATIVA DA BR

IRUSA DA BR

TOURO CARACTERIZADO E COMPACTO BEM DESENVOLVIDO PRONTO PARA PRODUZIR BEZERROS DE QUALIDADE. FUSÃO DOS MELHORES TOUROS DA GENÉTICA NAVIRAI E GENÉTICA MATINHA (FUNCIONÁRIO X HANUMAN).

COMPRADOR: _____ R\$ _____



Lote 33

Bento Rodrigues de Oliveira
Fazenda Esperança
Anastácio/MS

IBATINGA DA BR

RG.: BRO 9013 MACHO NELORE PO DATA DE NASC.: 02/09/2013

CE: 36 Cm
 PESO: 605 Kg
 IABCZ: 14
 TOP (%): 7
 MESES: 22

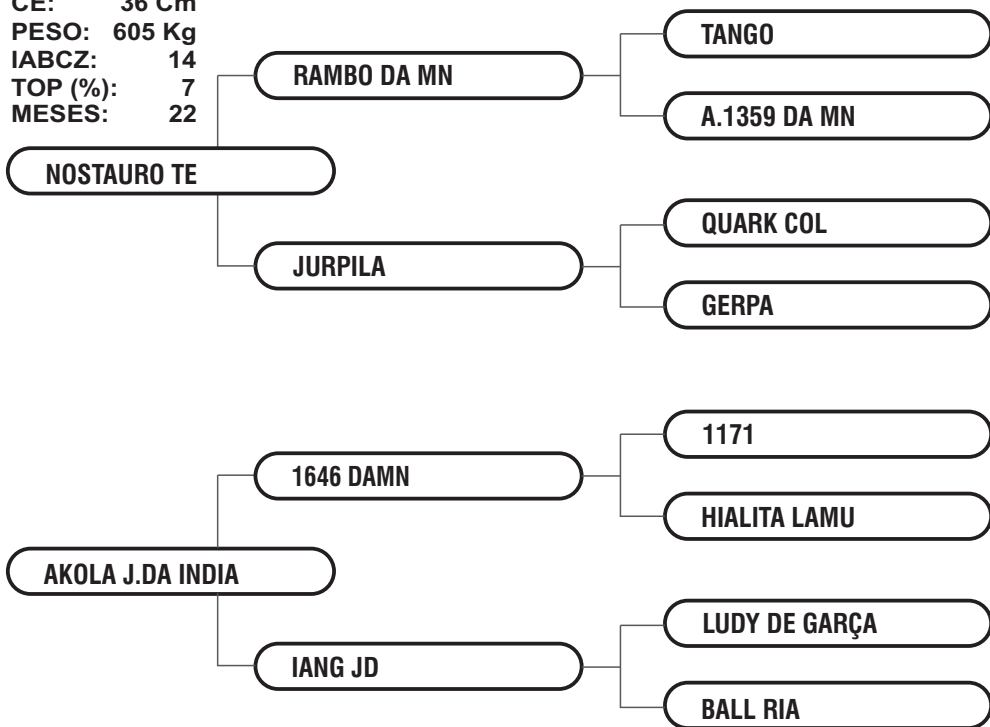

**TOURO ELITE PROCEDENTE DA GENÉTICA ADITIVA TOP 7%,
 BEM DESENVOLVIDO, CARACTERIZADO E COMPACTO. TEMOS
 A JUNÇÃO DA PRECOCIDADE E CARACTERIZAÇÃO RACIAL DO
 1646 DA MANA.**

COMPRADOR: _____ R\$ _____



Lote 34

Bento Rodrigues de Oliveira
Fazenda Esperança
Anastácio/MS

INOVADOMAJOR DA BR

RG.: BRO 9099 MACHO NELORE PO DATA DE NASC.: 26/09/2013

CE: 30 Cm

PESO: 535 Kg

IABCZ: 12,39

TOP (%): 10

MESES: 22

RAMBO DA MN

BUGIO TE DA SM

SINERGIA DA SM

FUNCIONARIO NAVIRAI

TECELÃO DA SM

CRATERA DE NAVIRAI

SENECA DA SM

ZEFEC ABDALA

QUARK COL

BNUVA DA COL.

DECALQUE DA BR

MUG DA ZEB.VR

RENA DA BR

ENXOVIA DA BR

***TOURO ELITE PROCEDENTE DA GENÉTICA NAVIRAI TOP 10%,
BEM DESENVOLVIDO, CARACTERIZADO E COMPACTO. TEMOS
A JUNÇÃO DA PRECOCIDADE E CARACTERIZAÇÃO RACIAL DO
QUARK COL.***

COMPRADOR: _____ R\$ _____



Lote 35

Bento Rodrigues de Oliveira
Fazenda Esperança
Anastácio/MS

IMPADU DA BR

RG.: BRO 9141 MACHO NELORE PO DATA DE NASC.: 10/10/2013

CE: 30 Cm

PESO: 510 Kg

IABCZ: 6,48

TOP (%): 23

MESES: 22

ZEFEC ABDALA

QUARK COL

BNUVA DA COL.

EDENY DA BR

PIRRAÇA DA BR

ICARO DA BR

EGOTISTA DA BR.

PANTERO DA BR

1646 DA MN

INCAVA DA BR

DARDEJAR DA BR

ODEGAR DA BR

INVICTO DA BR

BAITOCA DA BR

TOURO TOP 33% CARACTERIZADO E COMPACTO BEM DESENVOLVIDO PRONTO PARA PRODUZIR BEZERROS DE QUALIDADE.

COMPRADOR: _____ R\$ _____

BRO 40 Anos de Seleção

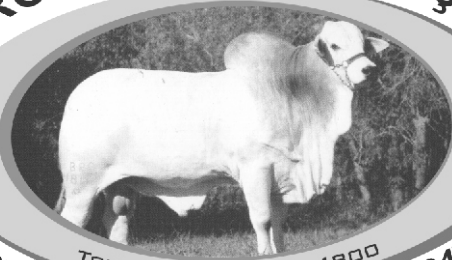

TOURO PARILLU BRO 4800

Fazenda Esperança - (67) 9985-8472



Lote 37

Bento Rodrigues de Oliveira
Fazenda Esperança
Anastácio/MS

IMPLICANTE DA BR

RG.: BRO 9358 MACHO NELORE PO DATA DE NASC.: 04/12/2013

CE: 30 Cm
 PESO: 500 Kg
 IABCZ: 21,34
 TOP (%): 1
 MESES: 18

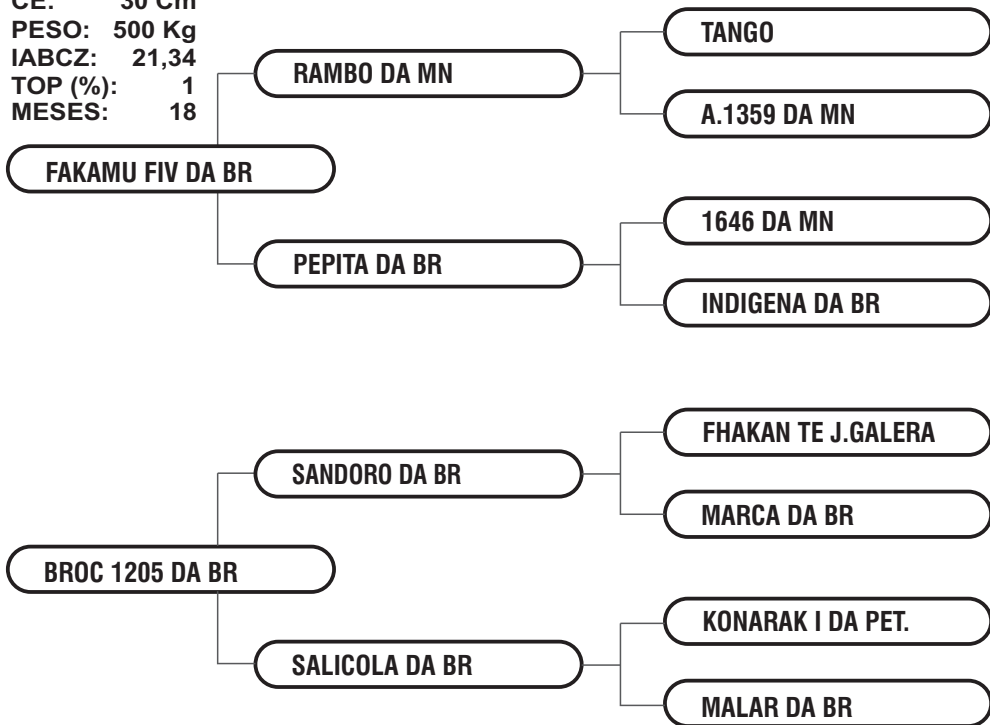

TOURO TOP 1% ELITE. FUSÃO DO SANGUE RAMBO COM 1646 EM VACA LEGAT. O MÁXIMO DE GANHO DE PESO, PRECOCIDADE E BELEZA RACIAL.

COMPRADOR: _____ R\$ _____



Lote 38

Bento Rodrigues de Oliveira
Fazenda Esperança
Anastácio/MS

IMPOSSIVO DA BR

RG.: BRO 9375 MACHO NELORE PO DATA DE NASC.: 01/12/2013

CE: 30 Cm

PESO: 540 Kg

IABCZ: 12,29

TOP (%): 8

MESES: 18

ZEFEC ABDALA

QUARK COL

BNUVA DA COL.

EDENY DA BR

ICARO DA BR

PIRRAÇA DA BR

EGOTISTA DA BR

ESTRONDA DA BR

RENOME TE CS

VISUAL DA ZEB.VR

ABELHA DO BR.

LAKKI J.DA INDIA

PANAGPUR AL DA PAUL.

REATA DA FC

TOURO TOP 8% CARACTERIZADO E COMPACTO BEM DESENVOLVIDO PRONTO PARA PRODUZIR BEZERROS DE QUALIDADE.

COMPRADOR: _____ R\$ _____

GAVIAO DO CERRO

RG.: SADL 912

MACHO NELORE PO MOCHO

DATA DE NASC.: 21/11/2012

CE: 37 Cm

AVALIADO: SUPERIOR

PESO: 648 Kg

MESES: 31

TAJ MAHAL I

IGUACU DA PAG.

ETATUBA

BALAO FIV DO CERRO

DIAGO DE CV

PRETORIA DA CV

JABUTICABA DE CV

MARIPOSA DO CERRO

DENDOBRION DOURADA

FAJARDO DA GB

REFUGADORA DE S.S.

05

GENIOSO DO CERRO

RG.: SADL 923 MACHO NELORE PO DATA DE NASC.: 04/12/2012

CE: 40 Cm

AVALIADO: SUPERIOR

PESO: 718 Kg

MESES: 30

LUDY DE GARÇA

ZEFEC ABDALA

ESMERALDA

ONASSIS COL

QABUS DA CAL

BNUVA DA COL.

GOTA DA ESP.

SAATALA II TE

JANAJUR DO ARROIO

ESCANDINAVO DO BR.

ORLANDURA DA AM

NOVA TE DA JEROA

PANAGPUR AL DA PAUL.

KANANA S. MONICA

GENTIL DO CERRO

RG.: SADL 925 MACHO NELORE PO DATA DE NASC.: 09/12/12

CE: 38 Cm
PESO: 830 Kg
TOP (%): 15
IABCZ: 9,96
MESES: 30

AVALIADO: SUPERIOR

FAIDAM DE GARCA

EBHAN DA SETE

RAIANA DO ARROIO

DHIBAR DO ARROIO

UTHIZA ARROIO

JANAJUR DO ARROIO

PARANA DO ARROIO

JANAJUR DO ARROIO

ESCANDINAVO DO BR.

ORLANDURA DA AM

SAATALA III TE

NOVA TE DA JEROA

PANAGPUR AL DA PAUL.

KANANA S.MONICA

HERNIL DO CERRO

RG.: SADL 948 MACHO NELORE PO MOCHO DATA DE NASC.: 20/04/2013

CE: 33 Cm

AVALIADO: REGULAR

PESO: 663 Kg

MESES: 25

DIAGO DE CV

QUARTERAO DE CV

JABUTICABA DE CV

BALADO LM DO CERRO

ROLEX DA ZEB.VR TE

LAIKA DA NATAL

HAIKAI DA NATAL

GENIO DO A.VERDE

NUNO DO A. VERDE

GIOVANA TE A.VERDE

ALCADA DO CERRO

123

HERPES DO CERRO

RG.: SADL 950 MACHO NELORE PO DATA DE NASC.: 24/04/2013

CE: 33 Cm

AVALIADO: SUPERIOR

PESO: 605 Kg

MESES: 25

BITELO DA SS

PALLIRU DA BR

PALI I DA PET.

BENEFICIO LM DO CERRO

DEPENDURADO GB

MUDA LM DO CERRO

878 DO CERRO

VASUVEDA POI

SIKABAD TE POI BR.

KARTINA II POI DO BR

BANCADA DO CERRO

REPOSTEIRO DA CAB.

MELENA DO CERRO

333

HESITO DO CERRO

RG.: SADL 951

MACHO NELORE PO MOCHO

DATA DE NASC.: 24/04/2013

AVALIADO: SUPERIOR

CE: 33 Cm
 PESO: 670 Kg
 IABCZ: 9,54
 TOP (%): 16
 MESES: 25

QUARTERAO DE CV

DIAGO DE CV

JABUTICABA DE CV

BALADO LM DO CERRO

LAIKA DA NATAL

ROLEX DA ZEB.VR TE

HAIKAI DA NATAL

HARUO DE CV

IMPARCIAL TE DE CV

FACEIRA DE CV

AMAZONAS DO CERRO

247 DO CERRO

HAREIA DO CERRO

RG.: SADL 953 MACHO NELORE PO DATA DE NASC.: 08/05/2013

CE: 35 Cm

AVALIADO: SUPERIOR

PESO: 657 Kg

MESES: 25

DIAGO DE CV

QUARTERAO DE CV

JABUTICABA DE CV

BALADO LM DO CERRO

ROLEX DA ZEB.VR TE

LAIKA DA NATAL

HAIKAI DA NATAL

DENDOBRION DOURADA

FAJARDO DA GB

REFUGADORA DE S.S.

MEDIA DO CERRO

3

HIATO DO CERRO

RG.: SADL 954

MACHO NELORE PO MOCHO

DATA DE NASC.: 14/05/2013

CE: 36 Cm
PESO: 668 Kg
IABCZ: 8,66
TOP (%): 19
MESES: 25

AVALIADO: SUPERIOR

QUARTERAO DA CV

DIAGO DE CV

JABUTICABA DE CV

BALADO LM DO CERRO

LAIKA DA NATAL

ROLEX DA ZEB.VR TE

HAIKAI DA NATAL

JAKKAR DA FREFER

CHODO CM

SUPIMPA

INCLUSA DO CERRO

138

HIGIDO DO CERRO

RG.: SADL 962 MACHO NELORE PO DATA DE NASC.: 02/06/2013

CE: 38 Cm

AVALIADO: SUPERIOR

PESO: 601 Kg

MESES: 24

DIAGO DE CV

QUARTERAO DE CV

JABUTICABA DE CV

BALADO LM DO CERRO

ROLEX DA ZEB.VR TE

LAIKA DA NATAL

HAIKAI DA NATAL

NIVOSO REF

REVOLTADO DA CAB.

ENCRENCA DA CAB.

INFANA DO CERRO

15

HIPICO DO CERRO

RG.: SADL 970 MACHO NELORE PO DATA DE NASC.: 13/06/2013

CE: 33 Cm

AVALIADO: SUPERIOR

PESO: 594 Kg

MESES: 24

TAJ MAHAL I

IGUACU DA PAG.

ETATUBA

BALAO FIV DO CERRO

DIAGO DE CV

PRETORIA DE CV

JABUTICABA DE CV

GENIO DO A.VERDE

MACHO DO A.VERDE

BOLOTA OB

MORDACA LM DO CERRO

300

HIRTO DO CERRO

RG.: SADL 972 MACHO NELORE PO DATA DE NASC.: 15/06/2013

AVALIADO: REGULAR

CE: 32 Cm
PESO: 597 Kg
IABCZ: 1,98
TOP (%): 47
MESES: 24

LUDY DE GARÇA

BITELO DA SS

TAREFA DA SS

LUCRO DA TOCA MS

RINHA DC TE

1646 DA MN

RINHA CS

RESCALDO JE COXIM

LEGAL GE JE COXIM

JUBELA J.E-COXIM

DELICIA LM DO CERRO

AFETIVA DO CERRO

GUANTANAMO DE CV

1254 DO CERRO

HOMOGENICO DO CERRO

RG.: SADL 976 MACHO NELORE PO DATA DE NASC.: 17/06/2013

CE: 34 Cm

AVALIADO: SUPERIOR

PESO: 598 Kg

MESES: 24

TAJ MAHAL I

IGACU DA PAG.

ETATUBA

BALAO FIV DO CERRO

DIAGO DE CV

PRETORIA DE CV

JABUTICABA DE CV

IMPARCIAL TE DE CV

HANOI DE CV

ESOERA FELIZ DE CV

MODA LM DO CERRO

340

HONORARIO DO CERRO

RG.: SADL 979 MACHO NELORE PO DATA DE NASC.: 20/06/2013

CE: 38 Cm
 PESO: 604 Kg
 IABCZ: 5,34
 TOP (%): 31
 MESES: 24

AVALIADO: SUPERIOR

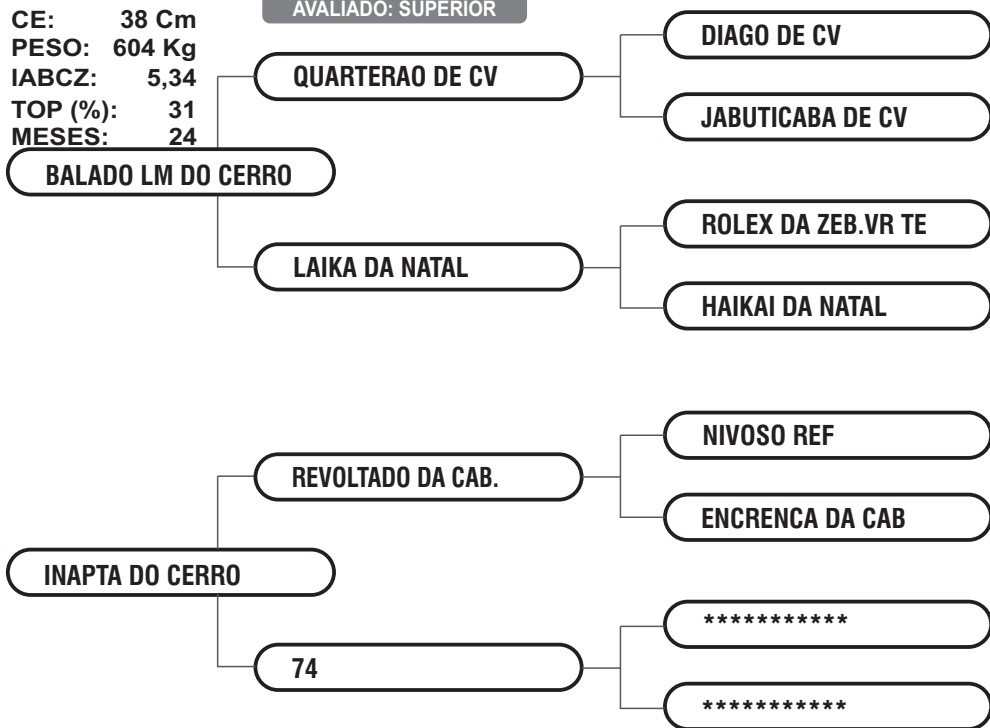

HORENDO LM DO CERRO

RG.: SADL 981 MACHO NELORE PO DATA DE NASC.: 24/06/2013

CE: 32 Cm
PESO: 613 Kg
IABCZ: 9,62
TOP (%): 16
MESES: 23

AVALIADO: SUPERIOR



HORTO DO CERRO

RG.: SADL 985 MACHO NELORE PO DATA DE NASC.: 29/06/2013

CE: 32 Cm

AVALIADO: SUPERIOR

PESO: 548 Kg

MESES: 23

DIAGO DE CV

QUARTERAO DE CV

JABUTICABA DE CV

BALADO LM DO CERRO

ROLEX DA ZEB.VR TE

LAIKA DA NATAL

HAIKAI DA NATAL

GENIO DO A.VERDE

MUSEU TE DO A.VERDE

VERMELHA

MACADA DO CERRO

100 DO CERRO

HUMILDE DO CERRO

RG.: SADL 987 MACHO NELORE PO DATA DE NASC.: 30/06/2013

CE: 40 Cm

AVALIADO: SUPERIOR

PESO: 605 Kg

MESES: 23

DIAGO DE CV

QUARTERAO DE CV

JABUTICABA DE CV

BALADO LM DO CERRO

ROLEX DA ZEB.VR TE

LAIKA DA NATAL

HAIKAI DA NATAL

CHODO CM

JAKKAR DA FREFER

SUPIMPA

INSOLITA DO CERRO

126

HUNGARO DO CERRO

RG.: SADL 988 MACHO NELORE PO DATA DE NASC.: 30/06/2013

AVALIADO: ELITE

CE: 37 Cm
 PESO: 668 Kg
 IABCZ: 8,04
 TOP (%): 21
 MESES: 23

DIAGO DE CV

QUARTERAO DE CV

JABUTICABA DE CV

BALADO LM DO CERRO

ROLEX DA ZEB.VR TE

LAIKA DA NATAL

HAIKAI DA NATAL

LUDY DE GARCA

CAXIMYR TE S.LUIZ

AKMIM POI 247 RC

ARRANJA DO CERRO

49

IANQUE DO CERRO

RG.: SADL 992 MACHO NELORE PO MOCHO DATA DE NASC.: 08/07/2013

CE: 35 Cm

AVALIADO: ELITE

PESO: 607 Kg

MESES: 23

DIAGO DE CV

QUARTERAO DE CV

JABUTICABA DE CV

BALADO LM DO CERRO

ROLEX DA ZEB.VR TE

LAIKA DA NATAL

HAIKAI DA NATAL

CHODO CM

JAKKAR DA FREFER

SUPIMPA

MARINHA DO CERRO

280 DO CERRO

IATE DO CERRO

RG.: SADL 994 MACHO NELORE PO DATA DE NASC.: 13/07/2013

AVALIADO: ELITE

CE: 37 Cm
PESO: 628 Kg
IABCZ: 9,91
TOP (%): 15
MESES: 23

DIAGO DE CV

QUARTERAO DE CV

JABUTICABA DE CV

BALADO LM DO CERRO

ROLEX DA ZEB.VR TE

LAIKA DA NATAL

HAIKAI DA NATAL

NIVOSO REF

REPOSTEIRO DA CAB.

CAXUMBA DA CAB.

INDUA DO CERRO

327

IBERO DO CERRO

RG.: SADL 999 MACHO NELORE PO DATA DE NASC.: 24/07/2013

AVALIADO: ELITE

CE: 33 Cm
 PESO: 563 Kg
 IABCZ: 4,72
 TOP (%): 34
 MESES: 22

DIAGO DE CV

QUARTERAO DE CV

JABUTICABA DE CV

BALADO LM DO CERRO

ROLEX DA ZEB.VR TE

LAIKA DA NATAL

HAIKAI DA NATAL

BITELO DA SS

TEMPLO DA ZEB.VR

NONA DA ZEB.VR

ANTA DO CERRO

81

IDEAL DO CERRO

RG.: SADL 1002 MACHO NELORE PO DATA DE NASC.: 30/07/2013

CE: 33 Cm

AVALIADO: ELITE

PESO: 591 Kg

MESES: 22

QUARTERAO DE CV

DIAGO DE CV

JABUTICABA DE CV

BALADO LM DO CERRO

ROLEX DA ZEB.VR TE

LAIKA DA NATAL

HAIKAI DA NATAL

ANURU POI DO BR

SHEVARO POI DO BR.

JIDIGUPA V TE POI BR

ARRELIA DO CERRO

12

IMINENTE DO CERRO

RG.: SADL 1009 MACHO NELORE PO DATA DE NASC.: 16/09/2013

CE: 32 Cm
PESO: 562 Kg
IABCZ: 7,64
TOP (%): 22
MESES: 20

AVALIADO: SUPERIOR

QUARTERAO DE CV

DIAGO DE CV

JABUTICABA DE CV

BALADO LM DO CERRO

LAIKA DA NATAL

ROLEX DA ZEB.VR TE

HAIKAI DA NATAL

LERON TE 7 ESTRELAS

LUDY DE GARCA

HATNA TE 7 ESTRELAS

ARNICA DO CERRO

117

IMBU DO CERRO

RG.: SADL 1021 MACHO NELORE PO DATA DE NASC.: 30/09/2013

CE: 33 Cm

AVALIADO: SUPERIOR

PESO: 560 Kg

MESES: 20

TAJ MAHAL I

IGUACU DA PAG.

ETATUBA

BALAO FIV DO CERRO

DIAGO DE CV

PRETORIA DE CV

JABUTICABA DE CV

RAPILHO P3923 SL

GUANTANAMO DE CV

HILARIA DA CAB.

APOSTA DO CERRO

284 DO CERRO

IDONEO DO CERRO

RG.: SADL 1026 MACHO NELORE PO DATA DE NASC.: 21/10/2013

CE: 38 Cm
 PESO: 580 Kg
 IABCZ: 5,34
 TOP (%): 31
 MESES: 20

AVALIADO: SUPERIOR

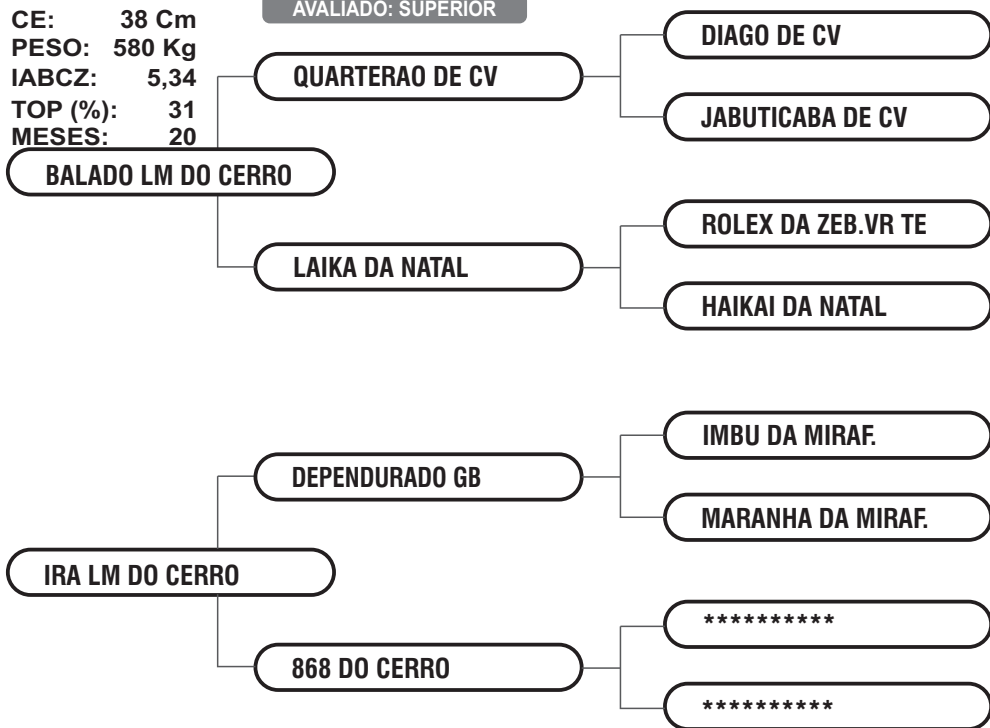

IMITANO DO CERRO

RG.: SADL 1027 MACHO NELORE PO DATA DE NASC.: 23/10/2013

CE: 32 Cm
PESO: 614 Kg
IABCZ: 7,55
TOP (%): 23
MESES: 19

AVALIADO: SUPERIOR

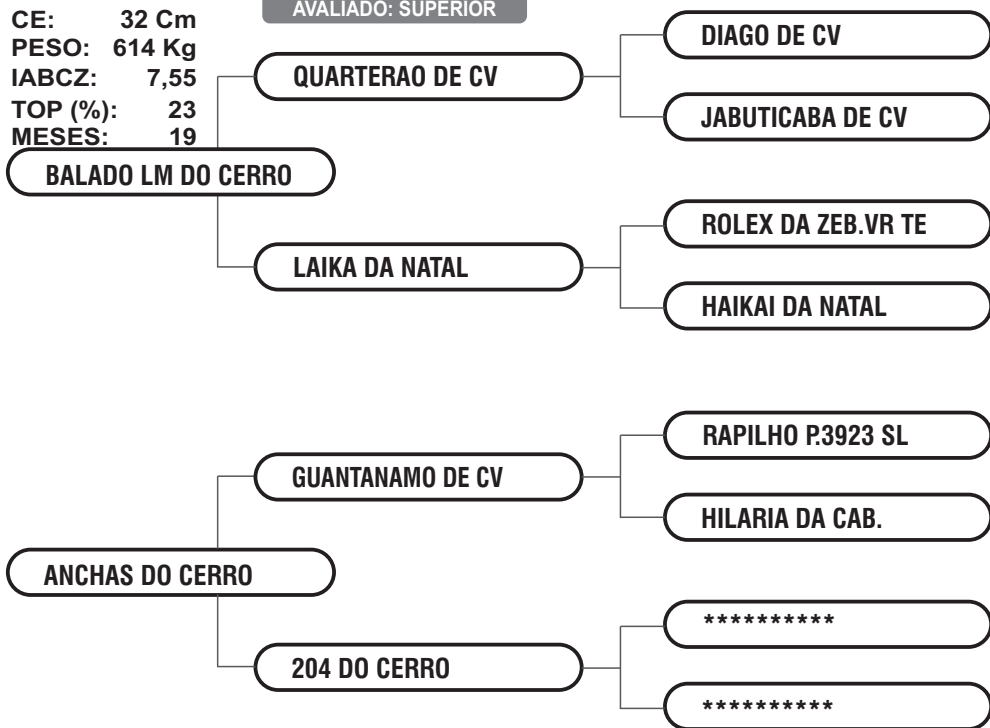

IMOVEL DO CERRO

RG.: SADL 1034 MACHO NELORE PO DATA DE NASC.: 27/10/2013

AVALIADO: ELITE

CE: 32 Cm
PESO: 599 Kg
IABCZ: 18,54
TOP (%): 3
MESES: 19

LUDY DE GARÇA

BITELO DA SS

TAREFA DA SS

LUCRO DA TOCA MS

1646 DA MN

RINHA DC TE

RINHA CS

LEGAL JE COXIM

RESCALDO JE COXIM

JUBELA J.E-COXIM

DECRETA LM DO CERRO

HANOI DE CV

MINUCIA DO CERRO

301

IMPOR DO CERRO

RG.: SADL 1050 MACHO NELORE PO DATA DE NASC.: 10/12/2013

CE: 33 Cm

AVALIADO: SUPERIOR

PESO: 597 Kg

MESES: 18

DIAGO DE CV

QUARTERA0 DE CV

JABUTICABA DE CV

BALADO LM DO CERRO

ROLEX DA ZEB.VR TE

LAIKA DA NATAL

HAIKAI DA NATAL

NIVOSO REF

REPOSTEIRO DA CAB.

CAXUMBA DA CAB.

INSIDIA DO CERRO

109

IMPORTANTE DO CERRO

RG.: SADL 1051 MACHO NELORE PO DATA DE NASC.: 10/12/2013

AVALIADO: ELITE

CE: 35 Cm
PESO: 620 Kg
IABCZ: 1,4
TOP (%): 50
MESES: 18

TAJ MAHAL I

IGUACU DA PAG.

ETATUBA

BALAO FIV DO CERRO

DIAGO DE CV

PRETORIA DE CV

JABUTICABA DE CV

IMBU DA MIRAF.

DEPENDURADO GB

MARANHA DA MIRAF.

NOECA DO CERRO

821 DO CERRO

IMPRESSO DO CERRO

RG.: SADL 1057 MACHO NELORE PO DATA DE NASC.: 13/12/2013

CE: 32 Cm
PESO: 574 Kg
IABCZ: 6,22
TOP (%): 28
MESES: 18

AVALIADO: SUPERIOR

QUARTERAO DE CV

DIAGO DE CV

JABUTICABA DE CV

BALADO LM DO CERRO

LAIKA DA NATAL

ROLEX DA ZEB.VR TE

HAIKAI DA NATAL

HANOI DE CV

IMPARCIAL TE DE CV

ESOERA FELIZ DE CV

MORFINA LM DO CERRO

342

INALADO DO CERRO

RG.: SADL 1065 MACHO NELORE PO DATA DE NASC.: 17/12/2013

CE: 33 Cm

AVALIADO: SUPERIOR

PESO: 558 Kg

MESES: 18

DIAGO DE CV

QUARTERAO DE CV

JABUTICABA DE CV

BALADO LM DO CERRO

ROLEX DA ZEB.VR TE

LAIKA DA NATAL

HAIKAI DA NATAL

GENIO DO A.VERDE

MUSEU TE DO A.VERDE

VERMELHA

MANA DO CERRO

157 DO CERRO

JACENTE DO CERRO

RG.: SADL 1091 MACHO NELORE PO DATA DE NASC.: 06/01/2014

AVALIADO: ELITE

CE: 33 Cm
PESO: 570 Kg
IABCZ: 8,18
TOP (%): 20
MESES: 17

B7433 DA MN

C4580 DA MN

B7138 DA MN

C8288 DA MN

B8709 DA MN

C.3685 DA MN

B8652 DA MN

DIAGO DE CV

QUARTERAO DE CV

JABUTICABA DE CV

BELA LM DO CERRO

MUSEU TE DO A.VERDE

MANA DO CERRO

157 DO CERRO

JKR

Reprodutores e Matrizes PO

ZAGALETE MRA

RG.: MRA 6828 MACHO NELORE PO DATA DE NASC.: 27/09/2013

CE: 33 Cm

AVALIADO: SUPERIOR

PESO: 574 Kg

MESES: 20

RAMBO DA MN

BUGIO TE DA SM

SINERGIA DA SM

FILOSOFICO NAVIRAI

GANDHI PO DA NI

VARIACAO DA SM

RONDONIA DA SM

TANZANIA MRA

FAJARDO DA GB

HOPUR TE DO JAL

ELARA TE DO JAL

PESCA MRA

PANAGPUR AL DA PAUL.

MALETA MRA

ZULEIKO MRA

RG.: MRA 6837 MACHO NELORE PO DATA DE NASC.: 20/10/2013

CE: 32 Cm

AVALIADO: SUPERIOR

PESO: 598 Kg

MESES: 20

LUDY DE GARÇA

BITELO DA SS

JTAREFA DA SS

IDOLO MRA

XAVANTE DA CRIST.

COLINA DA SS

JIMBAUBA DA DO

B8709 DA MN

MANH 105

B8994 DA MN

TROIA MRA

HELIACO DA JAVA

NOVENA FIV MRA

UCHA DA SS

IDOLO DA CA

RG.: HCA 3804 MACHO NELORE PO DATA DE NASC.: 31/10/2010

CE: 41 Cm

AVALIADO: SUPERIOR

PESO: 900 Kg

MESES: 56

MYKE DA COL.

IGHOR TR FR KUBERA

OPALA IPE OURO

BHADAMI DA STA

LAD POI DA ZEB.VR TE

CARLOTA

QUASSIA DA C.A.

FAIVE DE CV

CASSU DA S.MARINA

SEREIA OB

LABHOA DA IND.BV

REFUNO DA IND.BV

BAHETA DA IND.BV

SERRARIA DA IND.BV

Lote 74

André Luiz Barbosa Dodero
Fazenda Porto Novo II
Aquidauana/MS

BIRMAN

RG.: AMLD 116 MACHO NELORE PO DATA DE NASC.: 10/11/2012

CE: 35 Cm

AVALIADO: SUPERIOR

PESO: 780 Kg

MESES: 31

ESCANDINAVO DO BR.

JANAJUR DO ARROIO

ORLANDURA DA AM

GUDAGAR FIV L. VERA

RAJA DA AT

EBRHAREMA ARROIO

MURCIA DA SF

BITELO DA SS

LUDY DE GARCA

TAREFA DA SS

FALDA TE DA QUIL

OTON TE DA QUIL.

RIATA 2 TE DA QUIL.

RIATA B. CORREIA

COMPRADOR: _____ R\$ _____