



CANAL DO BOI

22 DE MAIO
DOMINGO • 12h30*

* HORÁRIO DE MATO GROSSO DO SUL

Dos mais tradicionais
e importantes



leilões de reprodutores
da Raça Nelore!

34º LEILÃO

AGROPECUÁRIA

RIBALTA MSA

The Best

A melhor entre as
edições do RIBALTAMSA



CATÁLOGO VIRTUAL

22 DE MAIO
DOMINGO • 12h30*

* HORÁRIO DE MATO GROSSO DO SUL



Dos mais tradicionais
e importantes



leilões de reprodutores
da Raça Nelore!

34º LEILÃO

AGROPECUÁRIA

RIBALTA MSA

The Best

A melhor entre as
edições do RIBALTAMSA



OFERTA ESPECIAL DE

100 REPRODUTORES

NELORE, NELORE MOCHO E VARIEDADE DE PELAGEM

100% COM AVALIAÇÃO GENÔMICA

ENTRE TOUROS DE CENTRAL E REPRODUTORES PARA REPASSE

TODOS COM AVALIAÇÃO CARÇAÇA (INTRAREBANHO) E AVALIAÇÃO GENÉTICA

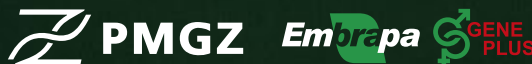

COND. DE PAGAMENTO:

30 PARCELAS

(2+2+2+2+2+2+18 PARCELAS)

6% DE DESCONTO PARA PAGAMENTO EM 12 PARCELAS

12% DE DESCONTO PARA PAGAMENTO À VISTA



FRETE GRÁTIS

PARA OS ESTADOS DE
MATO GROSSO E MATO GROSSO DO SUL*

FRETE FACILITADO
COM ROTAS ESPECIAIS PARA O RESTANTE DO PAÍS

REALIZAÇÃO:



67 3342.4113
www.leiloboi.com

TRANSMISSÃO:



RETRANSMISSÃO:



ACOMPANHE TAMBÉM PELO:

www.leiloboi.com



APP Leiloboi

ASSESSORIA:



67 98121.9035

LEILOEIRO:



67 99944.1382



SNLR 217

PATROCÍNIO:



Bonito-MS



* DENTRO DA MALHA RODVIÁRIA

34º LEILÃO
AGROPECUÁRIA
RIBALTA MSA
The Best
A melhor entre as
edições do RIBALTA MSA

COMO ASSISTIR

TRANSMISSÃO:



CANAL DO BOI



NET: Canal 190 / 690 (HD)
Claro TV: Canal 190 / 690 (HD)
Leilões: ArrobaPlay.com

Parabólica analógica: 1.280 MHz Star One C2

Parabólica digital: DVBS Frequência de descida 3.993 MHz

Symbol Rate 12.416 Mbaud | Descida Horizontal | Satélite Star One C2

RETRANSMISSÃO:

LANCE RURAL
www.lancerural.com.br
e aplicativo Lance Rural

ACOMPANHE TAMBÉM PELO:

www.leiloboi.com

OU



APP Leiloboi



CONFIRA AGORA

**SIMPLESMENTE
O MELHOR**

The Best

**ANIMAL PRODUZIDO NOS ÚLTIMOS
ANOS PELA RIBALTAMSA**



**BEST
FIV RIBALTA**

RG: RRC 12170

**50%
À VENDA**

**CONTRATADO
CENTRAL**

**C.O.R.T.
GENÉTICA BRASIL**

NELORE PADRÃO

LOTE

01

INDIVIDUAL

RIBALTAMSA

CONTRATADO CENTRAL

C.O.R.T.

GENÉTICA BRASIL

Agropecuária RibaltaMSA

BEST FIV DA RIBALTA

RG: RRC 12170 • Nasc.: 03/08/2019 • Macho

REM QUISCO

REM TORIXORÉU

REM PIROGA TE

REM ARMADOR

NOTURNO

REM RONDA

FIMA

KOKAR DA MAT.

PARANÁ MATINHA

FRANQUIA DA MAT.

EMALAIA

GAJAWHAR DO ARROIO

ENSINADA

HONAYA FIV

Peso: 816 Kg • CE: 41 cm

PMGZ

DECA

1

AValiação de Carça

AOL:	AOL/100:	RATIO:	MAR.:	EGS:	EGS/100:	PICANHA:
97,20	13,21	0,57	2,78	5,28	0,72	8,59

FILHO DO REM ARMADOR EM UMA DAS PRINCIPAIS DOADORAS RIBALTAMSA DA ATUALIDADE, EMALIA DA RIB, QUE É PARANÁ DA MATINHA. SERÁ COMERCIALIZADO EM APENAS 50%, UMA VEZ QUE A CENTRAL CORT ALÉM DE CONTRATA-LO, ADQUIRIU 25% DE SUAS COTAS. TOURO FILHO DE MATRIZ SUPERPRECOCE, COM UMA REGUA DE DEPS MUITO EXPRESSIVA, SENDO DECA 1 PARA TODAS AS CARACTERÍSTICAS DE CRESCIMENTO, PARA AOL E EGS. FAZENDO JUS A SUA CARÇA VOLUMOSA E PRECOCE, É O 2º COLOCADO PARA GMD (GANHO MÉDIO DIÁRIO) DENTRO DA AVALIAÇÃO DE INTRA-REBANHO DA RIBALTAMSA, MOSTRANDO TODO SEU DESEMPENHO E FUNCIONALIDADE.

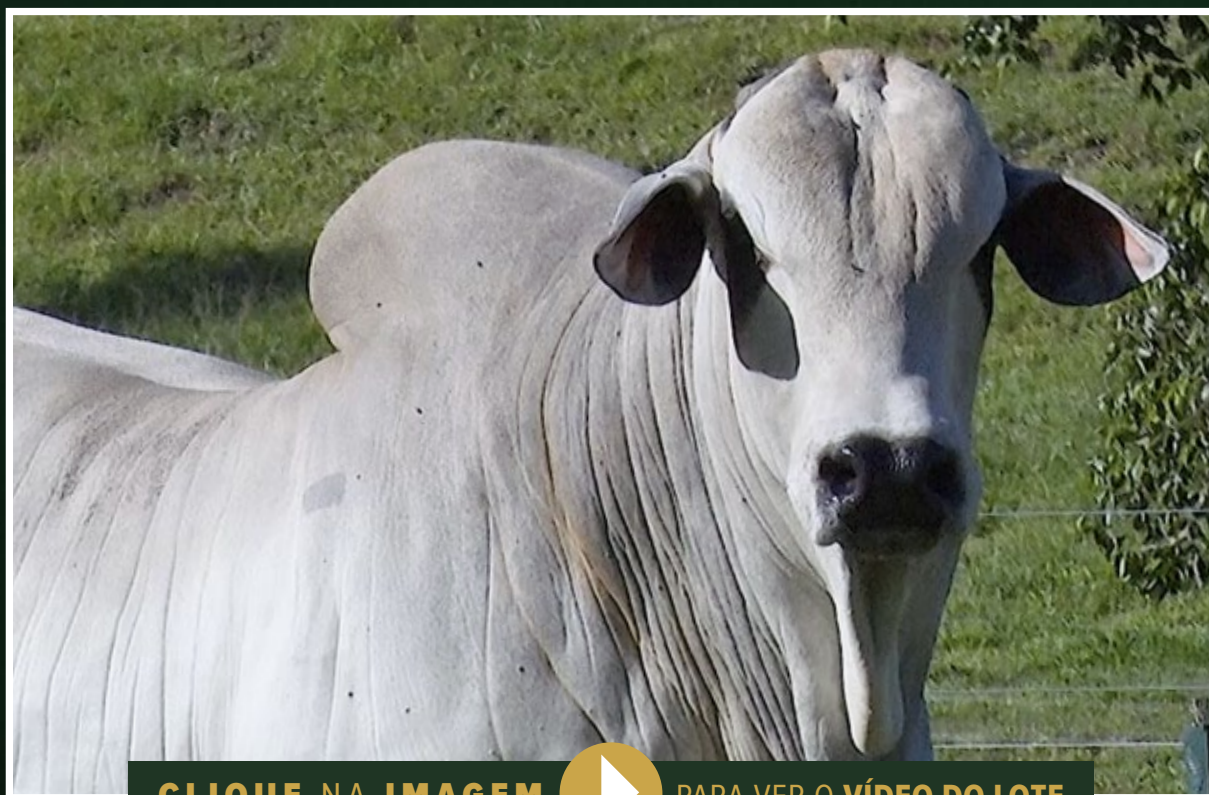

CLIQUE NA IMAGEM



PARA VER O VÍDEO DO LOTE

Agropecuária RibaltaMSA

JUAZEIRO DA RIBALTA

RG: RRC 12229 • Nasc.: 25/10/2019 • Macho

HUNO DA MN

CAMPEÃO DA MN

D1342 DA MN

**FENÔMENO FIV
CAMPARINO**

GANDHI PO DA NI

TOALHA FIV DO JHV

FIGA TE DE NAVIRÁÍ

GARIMPEIRO DA AT

URAPURU DA AT

INSPIRAÇÃO DA AT

ALGA

JERU FIV DO BRUMADO

ÍNDIA

TABORA TE 7 ESTRELAS

Peso: 769 Kg • CE: 42 cm

**DECA****1**

AVALIAÇÃO DE CARÇAÇA

AOL:	AOL/100:	RATIO:	MAR.:	EGS:	EGS/100:	PICANHA:
88,65	12,87	0,57	2,90	7,46	1,08	8,60

TOURO MUITO EXPRESSIVO RACIALMENTE, QUE ALIA ESSA BELEZA E FUNCIONALIDADE A UMA AVALIAÇÃO EQUILIBRADA E BOAS MEDIDAS DE ULTRASONOGRAFIA DE CARÇAÇA. TOURO INDICADO PARA PRODUÇÃO DE FÊMEAS COM ALTA HABILIDADE MATERNA, FASE EM QUE SE DESTACA NO PMGZ, SENDO DECA 1 GENÔMICO.

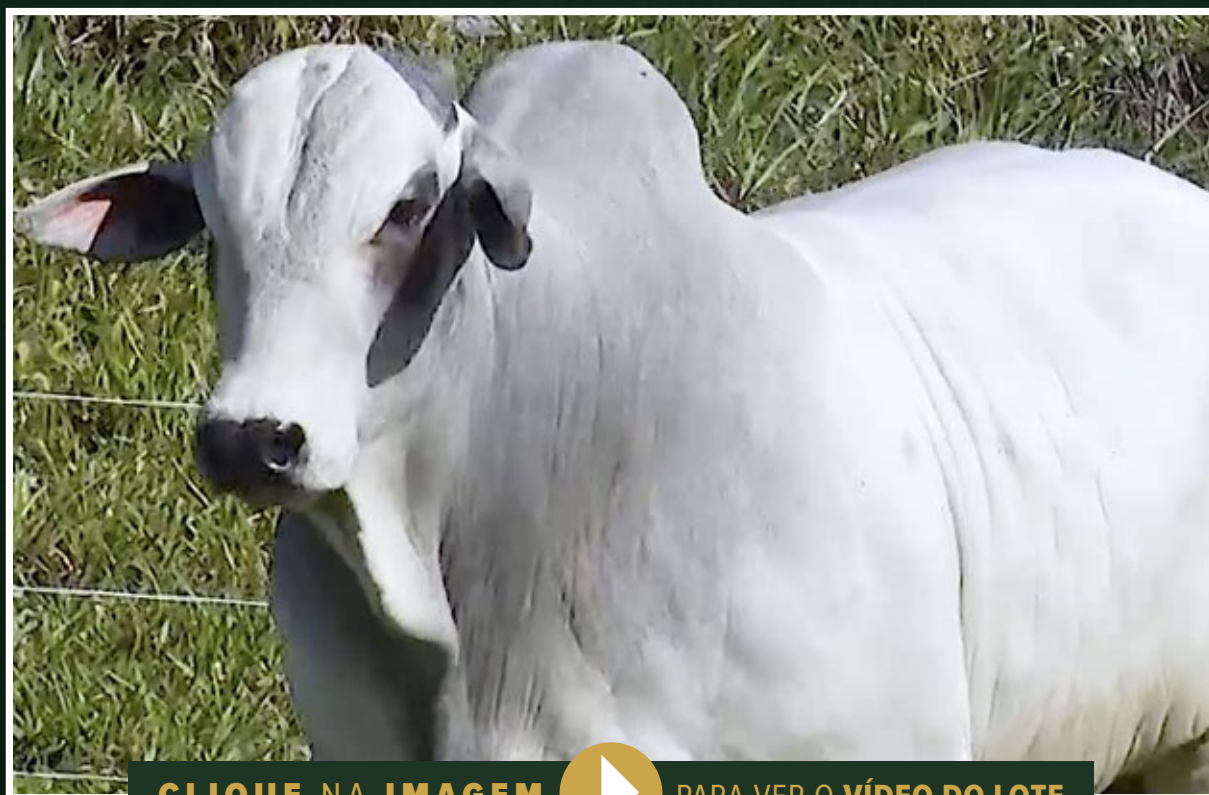

CLIQUE NA IMAGEM



PARA VER O VÍDEO DO LOTE

Agropecuária RibaltaMSA

BRUTO I FIV DA RIBALTA

RG: RRC 12171 • Nasc.: 04/08/2019 • Macho

REM TORIXORÉU

REM ARMADOR

REM RONDA

REM DHEEF

QUARK COL.

REM ULÍCIA

REM OPPY TE

BRADO S.MARINA

LANDAU DA DI GENIO

DIMA DA DI GENIO

BRISAH VI FIV

BASCO DA SM

AVA XIV RC FIV

NÁUSEA DA RIBALTA

Peso: 847 Kg • CE: 39 cm

**DECA****1**

AVALIAÇÃO DE CARÇAÇA

AOL:	AOL/100:	RATIO:	MAR.:	EGS:	EGS/100:	PICANHA:
106,53	13,89	0,54	2,44	4,83	0,63	8,13

ANIMAL MUITO BEM DESENVOLVIDO, DECA 1 NO PMGZ. PRONTO PARA PRODUZIR BEZERROS MUITO PRECOSES E PESADOS.



CLIQUE NA IMAGEM



PARA VER O VÍDEO DO LOTE

CONFIRA AGORA

**O MELHOR
ANIMAL DA SAFRA 2021**

The Best
2021

**FUTURO
FIV RIBALTA**

RG: RRC 12485



50%
À VENDA

**CONTRATADO
CENTRAL**



NELORE PADRÃO

LOTE

04

INDIVIDUAL

RIBALTAMSA

CONTRATADO
CENTRAL



Agropecuária RibaltaMSA

FUTURO FIV DA RIBALTA

RG: RRC 12485 • Nasc.: 09/04/2021 • Macho

REM ARMADOR

VERNON MAT.

PARMA MAT.

**CARANDAH
MAT.**

SAIGON MAT.

ANDREZA MAT.

TRILHA MAT.

CAMPEÃO DA MN

FENÔMENO FIV CAMPARINO

TOALHA FIV DO JHV

IMAGEM

PACIFICADOR TE RIBALTA

ARTEIRA

HIBOTO DA RIBALTA

Peso: 650 Kg • CE: 35 cm



DECA

1

INDIVÍDUO QUE RESUME TODO O TRABALHO DE MELHORAMENTO QUE A RIBALTAMSA VEM FAZENDO AO LONGO DOS ANOS. COM APENAS 13 MESES, FUTURO FIV DA RIBALTA É UM DIVISOR DE ÁGUAS NA HISTÓRIA DA NOSSA SELEÇÃO. FILHO DO CARANDAH DA MATINHA EM MATRIZ SUPERPRECOCE, FILHA DO FENÔMENO CAMPARINO, ESTE JOVEM REPRODUTOR, SE DESTACA POR SUA BELEZA RACIAL ALIADA A UM DESEMPENHO DIGNO DE UM TOURO DE CENTRAL. FUTURO FIV DA RIB ESTÁ CONTRATADO PELA ABS PECPAN, E TRILHARÁ UM CAMINHO DE MUITO SUCESSO, POIS CARREGA CONSIGO TUDO QUE UM GRANDE RAÇADOR PRECISA TER, ÓTIMA CARACTERIZAÇÃO RACIAL, CARÇAÇA MODERNA, CONSISTÊNCIA GENÉTICA E UMA AVALIAÇÃO GENÔMICA CONSISTENTE SENDO DECA 1 NO PMGZ.



CLIQUE NA IMAGEM



PARA VER O VÍDEO DO LOTE

Agropecuária RibaltaMSA

ITÁLICO II FIV DA RIBALTA

RG: RRC 12255 • Nasc.: 01/12/2019 • Macho

REM TORIXORÉU

REM ARMADOR

REM RONDA

REM DHEEF

QUARK COL.

REM ULÍCIA

REM OPPY TE

KOKAR DA MAT.

PARANÁ MATI

FRANQUIA DA MAT.

EMALAIÁ

GAJAWHAR DO ARROIO

ENSINADA

HONAYA FIV

Peso: 983 Kg • CE: 39 cm

**DECA****1****AVALIAÇÃO DE CARÇAÇA**

AOL:	AOL/100:	RATIO:	MAR.:	EGS:	EGS/100:	PICANHA:
134,56	14,90	0,57	3,10	11,46	1,27	13,10

ITALICO II FIV RIB. UM TANQUE!!!! TOURO QUE IMPRESSIONA MUITO PELA CARÇAÇA VOLUMOSA E PRECOCE. ANIMAL JOVEM COM QUASE 1000 KG DE PESO CORPORAL. FILHO DA EMALIA, DAS PRINCIPAIS DOADORAS DO NÚCLEO SUPERPRECOCE DA RIBALTAMSA. FUNCIONALIDADE E DESEMPENHO E MORFOLOGIA. UM VERDADEIRO REPRESENTANTE DO TRABALHO QUE VEM FAZENDO A RIBALTAMSA. CAMPEÃO PARA EGS NA INTRAREBANHO, DECA 1 GENÔMICO NO PMGZ

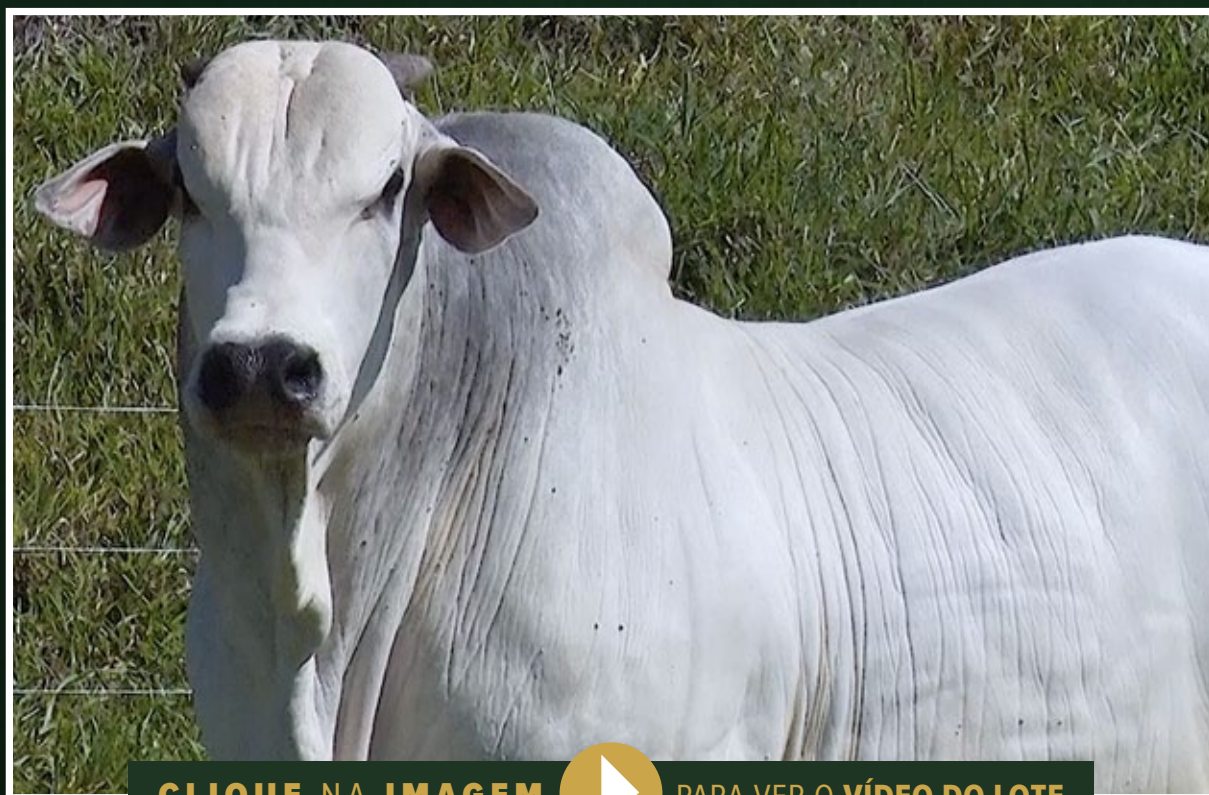

CLIQUE NA IMAGEM



PARA VER O VÍDEO DO LOTE

34º LEILÃO
AGROPECUÁRIA
RIBALTA MSA

BATERIA
NELORE PADRÃO

BATERIA

01



CLIQUE AQUI PARA VER O
VÍDEO DA **BATERIA COMPLETA**



MÉDIAS:

C.E.: 40 cm
PESO: 756 kg

BATERIA 001

NELORE PADRÃO

LOTE
06
INDIVIDUAL

AGROPECUÁRIA
RIBALTA MSA

Agropecuária RibaltaMSA

SABIÁ XVIII FIV DA RIBALTA

RG: RRC 12257 • Nasc.: 02/12/2019 • Macho

REM QUISCO

REM TORIXORÉU

REM PIROGA TE

REM ARMADOR

NOTURNO

REM RONDA

FIMA

LUDY DE GARÇA

BITELO DA SS

TAREFA DA SS

ITÁLIA X RC FIV

FAJARDO DA GB

JACARINA

ALHEIRA DA RIBALTA

Peso: 745 Kg • CE: 38 cm

 **PMGZ**

DECA

1

AValiação de Carça

AOL:	AOL/100:	RATIO:	MAR.:	EGS:	EGS/100:	PICANHA:
89,40	13,44	0,49	2,10	5,08	0,76	9,49

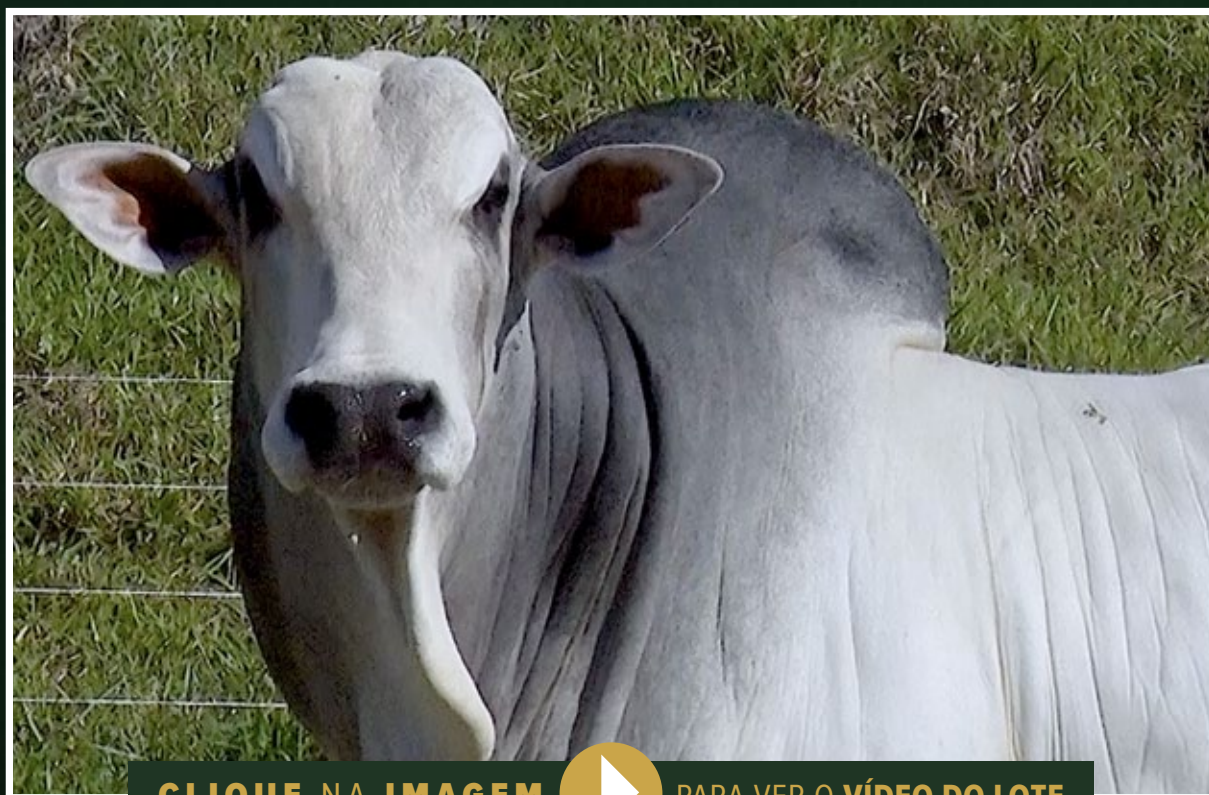

CLIQUE NA IMAGEM



PARA VER O VÍDEO DO LOTE

BATERIA 001

NELORE PADRÃO

LOTE
07
INDIVIDUAL

AGROPECUÁRIA
RIBALTA MSA

Agropecuária RibaltaMSA

RAJ VI FIV DA RIBALTA

RG: RRC 12266 • Nasc.: 06/12/2019 • Macho

REM QUISCO

REM TORIXORÉU

REM PIROGA TE

REM ARMADOR

NOTURNO

REM RONDA

FIMA

LUDY DE GARÇA

BITELO DA SS

TAREFA DA SS

MARANI FIV

FAJARDO DA GB

MARANI JS

DAYANA TE DA SABIÁ

Peso: 804 Kg • CE: 45 cm

 **PMGZ**

DECA

1

AVALIAÇÃO DE CARÇA

AOL:	AOL/100:	RATIO:	MAR.:	EGS:	EGS/100:	PICANHA:
110,77	15,30	0,57	2,40	5,00	0,69	12,22



CLIQUE NA IMAGEM



PARA VER O VÍDEO DO LOTE

BATERIA 001

NELORE PADRÃO

LOTE
08
INDIVIDUAL

AGROPECUÁRIA
RIBALTA MSA

Agropecuária RibaltaMSA

RAJ VIII FIV DA RIBALTA

RG: RRC 12268 • Nasc.: 08/12/2019 • Macho

REM QUISCO

REM TORIXORÉU

REM PIROGA TE

REM ARMADOR

NOTURNO

REM RONDA

FIMA

LUDY DE GARÇA

BITELO DA SS

TAREFA DA SS

MARANI FIV

FAJARDO DA GB

MARANI JS

DAYANA TE DA SABIÁ

Peso: 775 Kg • CE: 40 cm

 **PMGZ**

DECA

1

AVALIAÇÃO DE CARÇA

AOL:	AOL/100:	RATIO:	MAR.:	EGS:	EGS/100:	PICANHA:
100,77	14,50	0,58	3,39	5,00	0,72	11,29



CLIQUE NA IMAGEM



PARA VER O VÍDEO DO LOTE

BATERIA 001

NELORE PADRÃO

LOTE
09
INDIVIDUAL

AGROPECUÁRIA
RIBALTA MSA

Agropecuária RibaltaMSA

SANSÃO IV FIV DA RIBALTA

RG: RRC 12198 • Nasc.: 02/10/2019 • Macho

REM QUISCO

REM TORIXORÉU

REM PIROGA TE

REM ARMADOR

NOTURNO

REM RONDA

FIMA

FAMUR DE NAVIRAÍ

CRÉDITO RC DA RIBALTA

TURQUESA FIV RIBALTA

CRENÇA

DJ DA NOHO

FLORADA

SACHA RC FIV

Peso: 700 Kg • CE: 38 cm

 **PMGZ**

DECA

1

AValiação de Carça

AOL:	AOL/100:	RATIO:	MAR.:	EGS:	EGS/100:	PICANHA:
96,76	15,66	0,55	2,10	6,09	0,99	9,05

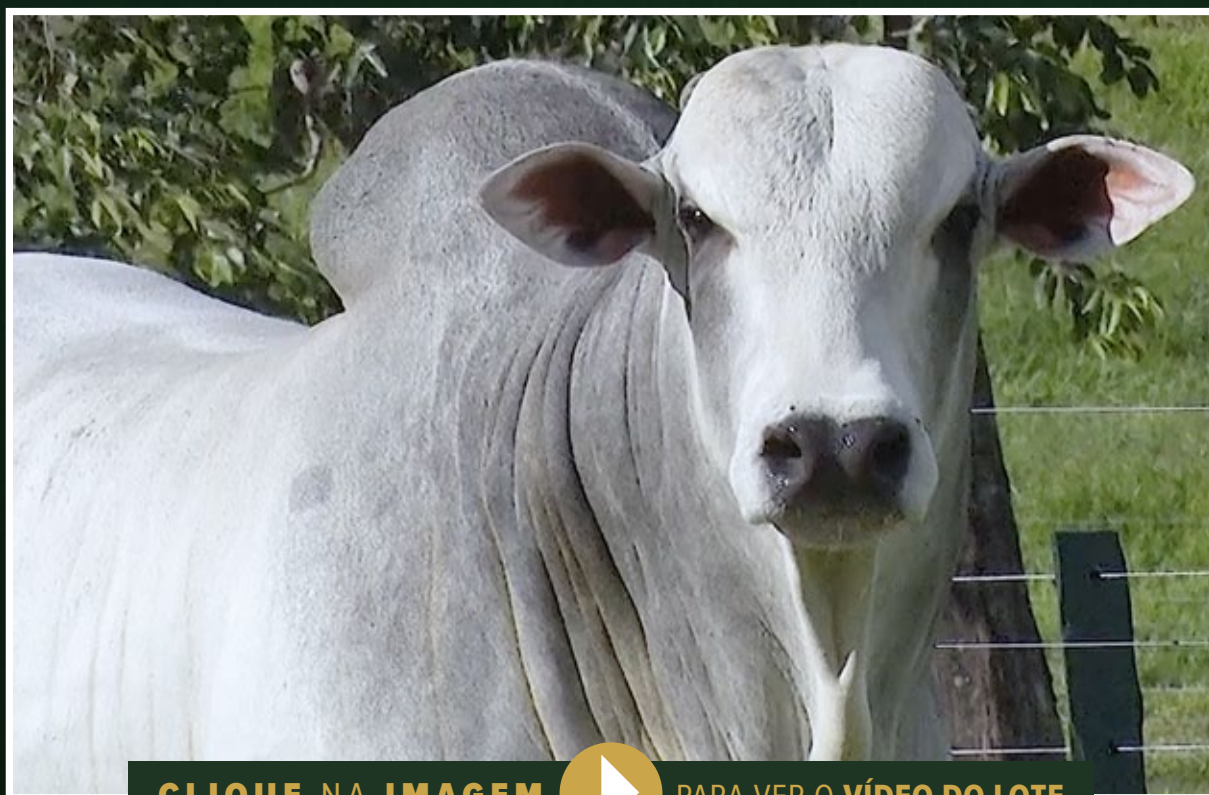

CLIQUE NA IMAGEM



PARA VER O VÍDEO DO LOTE

Agropecuária RibaltaMSA

SANSÃO I FIV DA RIBALTA

RG: RRC 12192 • Nasc.: 26/09/2019 • Macho

HUNO DA MN

CAMPEÃO DA MN

D1342 DA MN

**FENÔMENO FIV
CAMPARINO**

GANDHI PO DA NI

TOALHA FIV DO JHV

FIGA TE DE NAVIRÁI

BRADO S.MARINA

LANDAU DA DI GENIO

DIMA DA DI GENIO

DALILA

VERMUT DA FORT.VR

LACA

PAREDE

Peso: 791 Kg • CE: 39,5 cm

PMGZ

DECA**1**

AVALIAÇÃO DE CARÇAÇA

AOL:	AOL/100:	RATIO:	MAR.:	EGS:	EGS/100:	PICANHA:
87,28	12,28	0,49	1,90	7,25	1,02	10,38

SANSÃO FIV DA RIB. EXTRAORDINÁRIO FILHO DO FENÔMENO CAMPARINO EM MATRIZ SUPERPRECOCE FILHA DO LANDAU DA DIGENIO. BELEZA RACIAL E COMPRIMENTO DE CARÇAÇA SÃO CARACTERÍSTICAS DESSE REPASSADOR QUE É O 3º COLOCADO GERAL NA INTRA REBANHO. DECA 1 PARA PESO AO ANO E SOBREANO E TAMBÉM PARA TOTAL MATERNO.

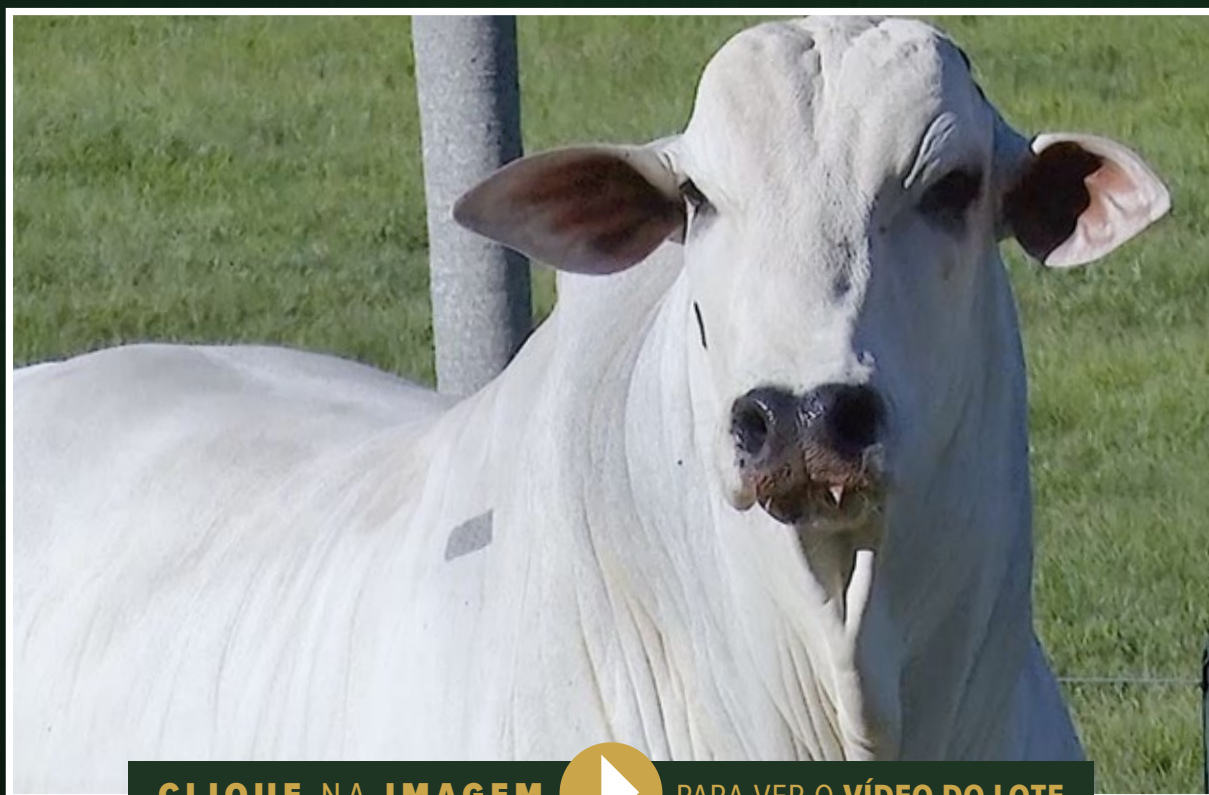

CLIQUE NA IMAGEM



PARA VER O VÍDEO DO LOTE

BATERIA
NELORE PADRÃO

BATERIA

02



CLIQUE AQUI PARA VER O
VÍDEO DA **BATERIA COMPLETA**



MÉDIAS:

C.E.: 40 cm
PESO: 778 kg

BATERIA 002

NELORE PADRÃO



RIBALTA MSA

Agropecuária RibaltaMSA

ALFA III FIV DA RIBALTA

RG: RRC 12248 • Nasc.: 29/11/2019 • Macho

GANHOSO

BIG DO BJ

LOURA DA PRIM.

LOGAN DA DI GENIO

QUARK COL.

GAVINA DA DI GENIO

APOSTILHA FIV DA AIMORÉ

BRADO S.MARINA

RANCHO DA RIBALTA

ANALY DA TELI

MARANY I FIV

BITELO DA SS

MARANI FIV

MARANI JS

Peso: 743 Kg • CE: 40 cm



DECA

1

AVALIAÇÃO DE CARÇAÇA

AOL:	AOL/100:	RATIO:	MAR.:	EGS:	EGS/100:	PICANHA:
104,53	15,77	0,54	3,29	8,34	1,26	15,87



CLIQUE NA IMAGEM



PARA VER O VÍDEO DO LOTE

BATERIA 002

NELORE PADRÃO

LOTE
12
INDIVIDUAL

AGROPECUÁRIA
RIBALTA MSA

Agropecuária RibaltaMSA

SANSÃO V FIV DA RIBALTA

RG: RRC 12199 • Nasc.: 02/10/2019 • Macho

HUNO DA MN

CAMPEÃO DA MN

D1342 DA MN

**FENÔMENO FIV
CAMPARINO**

GANDHI PO DA NI

TOALHA FIV DO JHV

FIGA TE DE NAVIRÁI

BRADO S.MARINA

LANDAU DA DI GENIO

DIMA DA DI GENIO

DALILA

VERMUT DA FORT.VR

LACA

PAREDE DA RIBALTA

Peso: 815 Kg • CE: 39 cm

 **PMGZ**

DECA

1

AVALIAÇÃO DE CARÇAÇA

AOL:	AOL/100:	RATIO:	MAR.:	EGS:	EGS/100:	PICANHA:
93,33	12,70	0,50	1,97	6,20	0,84	10,40



CLIQUE NA IMAGEM



PARA VER O VÍDEO DO LOTE

BATERIA 002

NELORE PADRÃO

LOTE
13
INDIVIDUAL

AGROPECUÁRIA
RIBALTA MSA

Agropecuária RibaltaMSA

807 D.C.

RG: JSSC 807 • Nasc.: 13/09/2019 • Macho

GOLAN

B8734 DA MN

A 9102 DA MN

GANGES COL.

VISOR COL.

DENGOSINHA COL.

AUTISTA COL.

LUDY DE GARÇA

BITELO DA SS

TAREFA DA SS

ELEKTRA FIV

BIG BEN DA S.NICE

NORMANDIA TE

ESPAÑHOLA J.GALERA

Peso: 779 Kg • CE: 40 cm

 **PMGZ**

DECA

1

AVALIAÇÃO DE CARÇA

AOL:	AOL/100:	RATIO:	MAR.:	EGS:	EGS/100:	PICANHA:
110,51	15,81	0,57	2,30	8,03	1,15	8,14



CLIQUE NA IMAGEM



PARA VER O VÍDEO DO LOTE

BATERIA 002

NELORE PADRÃO

LOTE
14
INDIVIDUAL

ESTÁGIAS
AGROPECUÁRIA
RIBALTA MSA

Agropecuária RibaltaMSA

IZOLADO DA RIBALTA

RG: RRC 12149 • Nasc.: 24/04/2019 • Macho

GARIMPEIRO DA AT

URAPURU DA AT

INSPIRAÇÃO DA AT

**CACIFE
MARCA 33**

BITELO DA SS

BITEIRA

SECRETA DA AT

GARIMPEIRO DA AT

UAPITI DA AT

NALINI 7 DC POI TE

ARMADURA

JERU FIV DO BRUMADO

ENCONTRADA

BRINDA TE

x

Peso: 774 Kg • CE: 38 cm

 **PMGZ**

DECA

3

AVALIAÇÃO DE CARÇA

AOL:	AOL/100:	RATIO:	MAR.:	EGS:	EGS/100:	PICANHA:
91,94	13,25	0,51	3,00	3,91	0,56	7,68



CLIQUE NA IMAGEM



PARA VER O VÍDEO DO LOTE

Agropecuária RibaltaMSA

SABIÁ XIII FIV DA RIBALTA

RG: RRC 12060 • Nasc.: 31/01/2019 • Macho

REM QUISCO

REM TORIXORÉU

REM PIROGA TE

REM ARMADOR

NOTURNO

REM RONDA

FIMA

LUDY DE GARÇA

BITELO DA SS

TAREFA DA SS

ITÁLIA X RC FIV

FAJARDO DA GB

JACARINA

ALHEIRA DA RIBALTA

Peso: 964 Kg • CE: 42 cm

PMGZ
DECA**1**

AVALIAÇÃO DE CARÇA

AOL:	AOL/100:	RATIO:	MAR.:	EGS:	EGS/100:	PICANHA:
106,44	12,04	0,59	3,40	7,70	0,87	10,95

RÉGUA DE DEPS MUITO EQUILIBRADA SENDO DECA 1 PARA TODAS AS CARACTERÍSTICAS DE CRESCIMENTO, MATERNAS E REPRODUTIVAS. DESTAQUE PARA A DEP DE STAYABILITY E IDADE AO PRIMEIRO PARTO. POSSUI AINDA DEPS POSITIVAS PARA AOL E EGS SENDO DECA 1 PARA AMBAS AS CARACTERÍSTICAS, PORTANTO, UM ANIMAL MUITO EQUILIBRADO.



CLIQUE NA IMAGEM



PARA VER O VÍDEO DO LOTE

Agropecuária RibaltaMSA

TANK II FIV DA RIBALTA

RG: RRC 12099 • Nasc.: 04/02/2019 • Macho



Peso: 987 Kg • CE: 47 cm



DECA

1

AVALIAÇÃO DE CARÇAÇA

AOL:	AOL/100:	RATIO:	MAR.:	EGS:	EGS/100:	PICANHA:
111,29	12,14	0,57	2,13	4,45	0,49	6,80

UMA MAQUINA A VENDA. TANK II FIV DA RIB CHAMA ATENÇÃO PELO SEU COMPRIMENTO CORPORAL, ALIADO A UMA CARACTERIZAÇÃO RACIAL IMPAR, PELAGEM EXTRAORDINÁRIA E UMA AVALIAÇÃO GENÉTICA EXPRESSIVA, PRINCIPALMENTE PARA AS CARACTERÍSTICAS DE CRESCIMENTO E MATERNAS, SENDO DECA 1 PARA PESO A FASE MATERNA E TOTAL MATERNO, E AINDA PARA PESO A DESMAMA, ANO E SOBREANO. AVALIAÇÃO COM FUNCIONALIDADE E BELEZA RACIAL. ANIMAL QUE DEFINE O TRABALHO DE SELEÇÃO DA RIBALTAMSA.

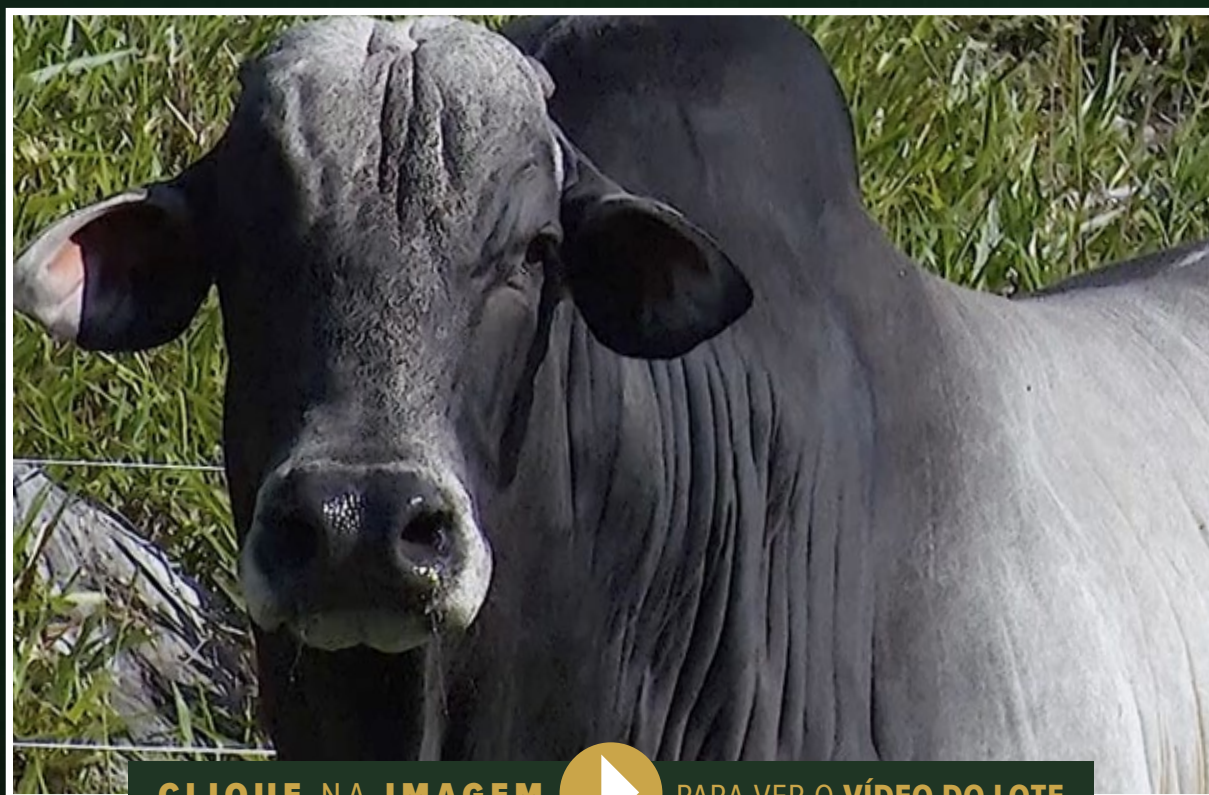

CLIQUE NA IMAGEM



PARA VER O VÍDEO DO LOTE

Agropecuária RibaltaMSA

INCISIVO DA RIBALTA

RG: RRC 12086 • Nasc.: 13/01/2019 • Macho

PROVADOR IZ

EFEITO DA DI GENIO

ERMANA DA UNIMAR

ASURI M3

TROVÃO TE DE NAVIRÁI

FOG DO FAE

CONDESSA DA GRÃO FORTE

RAMBO DA MN

BRADO S. MARINA

XAMANA DA JANDAIA

ARIEL FIV

BITELO DA SS

KIARA FIV

BRIGIT DA 3I

Peso: 1.003 Kg • CE: 39 cm

PMGZ
DECA**2**

AVALIAÇÃO DE CARÇAÇA

AOL:	AOL/100:	RATIO:	MAR.:	EGS:	EGS/100:	PICANHA:
120,46	13,05	0,56	1,94	6,35	0,69	6,78

FILHO DO ASURI M3 QUE É PROVADOR DO IZ EM VACA BRADO S. MARINA. PEDIGREE ABERTO, INDICADO PARA NELORE VARIEDADE DE PELAGEM. ANIMAL DECA 1 PARA ESTRUTURA, MUITO PESADO E COM UMA AOL QUE IMPRESSIONA, SÃO 120CM, O QUE GARANTE A PRODUÇÃO DE ANIMAIS PESADOS E COM ALTO RENDIMENTO DE CARÇAÇA.

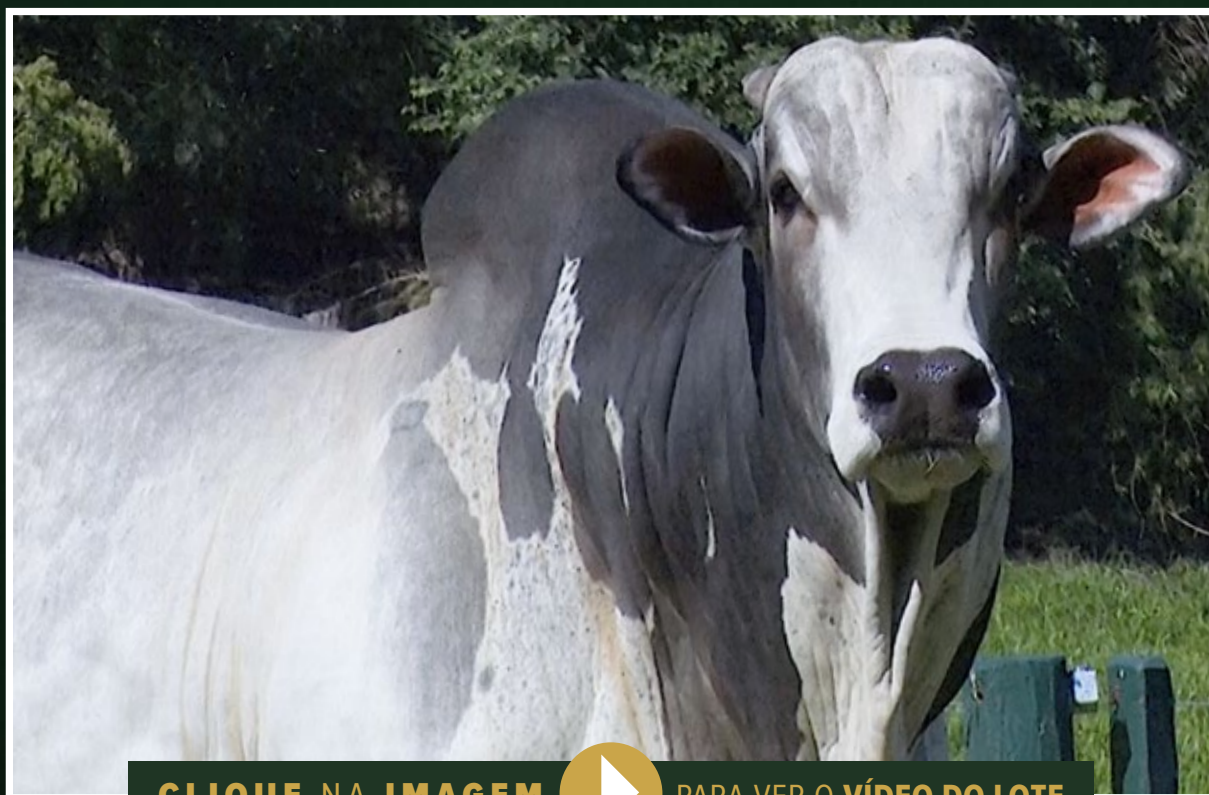

CLIQUE NA IMAGEM



PARA VER O VÍDEO DO LOTE

BATERIA
NELORE PADRÃO

BATERIA

03



CLIQUE AQUI PARA VER O
VÍDEO DA **BATERIA COMPLETA**



MÉDIAS:

C.E.: 39 cm
PESO: 892 kg

BATERIA 003

NELORE PADRÃO

LOTE
18
INDIVIDUAL

AGROPECUÁRIA
RIBALTA MSA

Agropecuária RibaltaMSA

IANK I FIV DA RIBALTA

RG: RRC 12096 • Nasc.: 31/01/2019 • Macho

TANGO

RAMBO DA MN

A1359 DA MN

**BRADO
S.MARINA**

ASHOKA DC

XAMANA DA JANDAIA

MELADA

LUDY DE GARÇA

BITELO DA SS

TAREFA DA SS

TALULA FIV

BIG BEN DA S.NICE

BELLADONA TE

LAKOTA TE KUBERA

Peso: 839 Kg • CE: 38 cm

 **PMGZ**

DECA

1

AVALIAÇÃO DE CARÇAÇA

AOL:	AOL/100:	RATIO:	MAR.:	EGS:	EGS/100:	PICANHA:
96,56	12,72	0,50	2,01	4,48	0,59	5,87



CLIQUE NA IMAGEM



PARA VER O VÍDEO DO LOTE

BATERIA 003

NELORE PADRÃO

LOTE
19
INDIVIDUAL

AGROPECUÁRIA
RIBALTA MSA

Agropecuária RibaltaMSA

INTEGRADO DA RIBALTA

RG: RRC 12133 • Nasc.: 10/03/2019 • Macho

RAMBO DA MN

BRADO S.MARINA

XAMANA DA JANDAIA

**LANDAU DA DI
GENIO**

FAJARDO DA GB

DIMA DA DI GENIO

GAMAYANA TE PONTAL

GARIMPEIRO DA AT

CADASTRO DA N.FRONT

AVENA DA N.FRONT

ALINA

GANDHI PO DA NI

PEDRINA FIV

SELYNA FIV J.DA ÍNDIA

Peso: 922 Kg • CE: 40 cm

 **PMGZ**

DECA

1

AVALIAÇÃO DE CARÇAÇA

AOL:	AOL/100:	RATIO:	MAR.:	EGS:	EGS/100:	PICANHA:
107,95	12,82	0,54	3,30	6,82	0,81	7,22

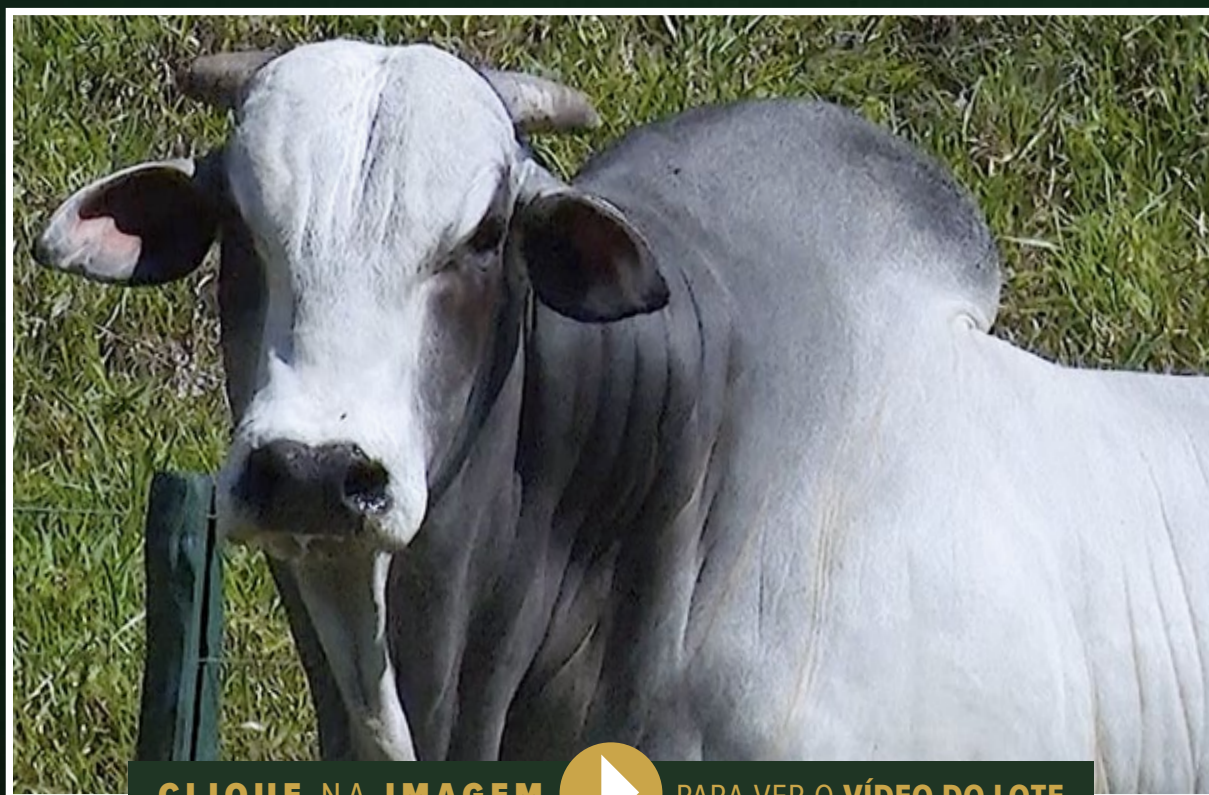

CLIQUE NA IMAGEM



PARA VER O VÍDEO DO LOTE

BATERIA 003

NELORE PADRÃO

LOTE
20
INDIVIDUAL

AGROPECUÁRIA
RIBALTA MSA

Agropecuária RibaltaMSA

RUBRO XVI FIV DA RIBALTA

RG: RRC 12074 • Nasc.: 30/01/2019 • Macho

GOLAN

B8734 DA MN

A 9102 DA MN

GANGES COL.

VISOR COL.

DENGOSINHA COL.

AUTISTA COL.

BITELO DA SS

JERU FIV DO BRUMADO

MALLIKA POI DO BR

**NALGA XV RC
FIV**

RANCHI IPÊ OURO

NALGA

HIPEROMSIA DA RIBALTA

x

Peso: 941 Kg • CE: 38 cm

 **PMGZ**

DECA

1

AVALIAÇÃO DE CARÇAÇA

AOL:	AOL/100:	RATIO:	MAR.:	EGS:	EGS/100:	PICANHA:
123,09	14,30	0,56	2,75	10,39	1,21	12,64

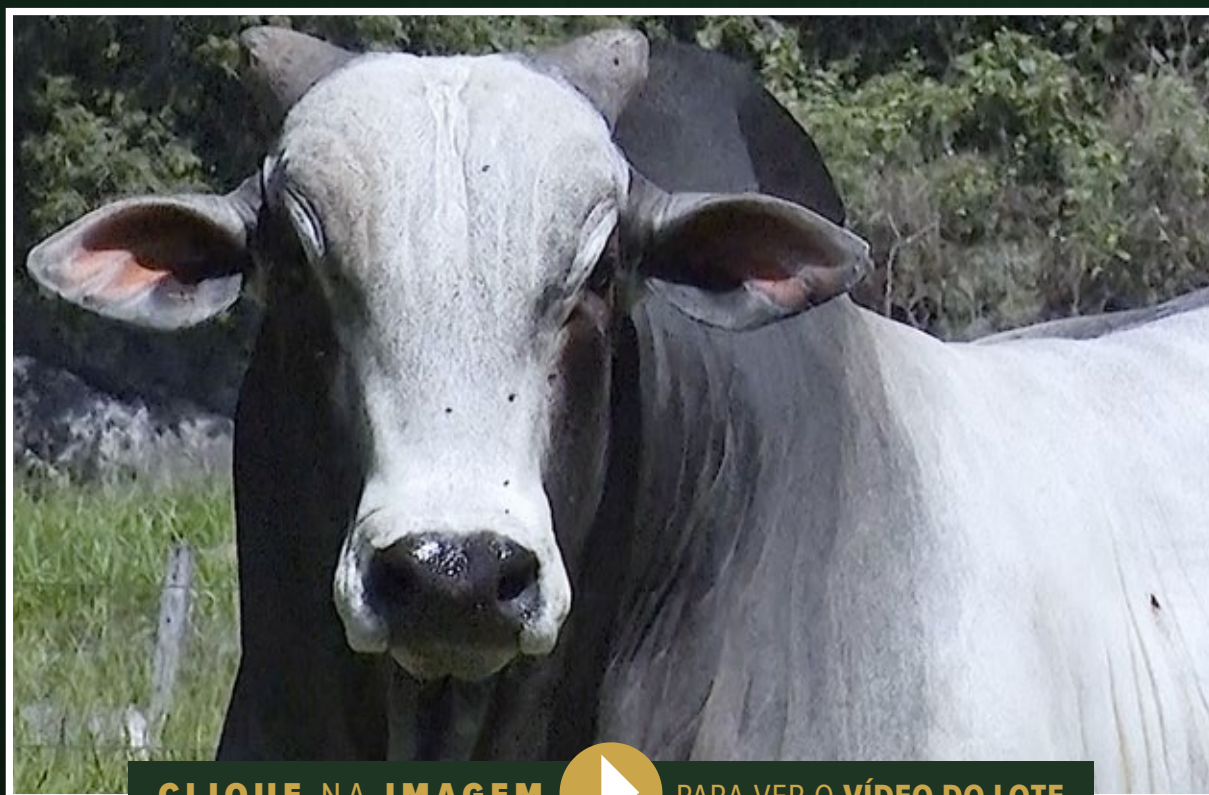

CLIQUE NA IMAGEM



PARA VER O VÍDEO DO LOTE

BATERIA 003

NELORE PADRÃO

LOTE
21
INDIVIDUAL

AGROPECUÁRIA
RIBALTA MSA

Agropecuária RibaltaMSA

IMUNE DA RIBALTA

RG: RRC 12012 • Nasc.: 27/12/2018 • Macho

PROVADOR IZ

EFEITO DA DI GENIO

ERMANA DA UNIMAR

ASURI M3

TROVÃO TE DE NAVIRÁI

FOG DO FAE

CONDESSA DA GRÃO FORTE

KONAN DA MN

BACANA DA MN

C3685 DA MN

ZALAWI

BASCO DA SM

BETINA 232 FIV

BETINA II TE CTJ

Peso: 864 Kg • CE: 38 cm

 **PMGZ**

DECA

3

AVALIAÇÃO DE CARÇAÇA

AOL:	AOL/100:	RATIO:	MAR.:	EGS:	EGS/100:	PICANHA:
101,36	12,77	0,56	3,26	4,97	0,63	8,59



CLIQUE NA IMAGEM



PARA VER O VÍDEO DO LOTE

Agropecuária RibaltaMSA

APACHE VIII FIV DA RIBALTA

RG: RRC 12081 • Nasc.: 03/02/2019 • Macho

RAMBO DA MN

BRADO S.MARINA

XAMANA DA JANDAIA

LANDAU DA DI GENIO

FAJARDO DA GB

DIMA DA DI GENIO

GAMAYANA TE PONTAL

BITELO DA SS

JERU FIV DO BRUMADO

MALLIKA POI DO BR

FAÍSCAH II FIV

NOBRE TE DA PRIM.

FAÍSCA FIV

HIPEROMSIA DA RIBALTA

Peso: 866 Kg • CE: 40 cm

**DECA****1**

AVALIAÇÃO DE CARÇAÇA

AOL:	AOL/100:	RATIO:	MAR.:	EGS:	EGS/100:	PICANHA:
104,26	13,27	0,63	3,14	6,28	0,80	8,59

TODA CONSISTÊNCIA GENÉTICA DESSE FILHO DO LANDAU NA FAISCAH II FIV RIBALTA, UMA DAS MATRIZES MAIS IMPORTANTES QUE JÁ COMPUSERAM O REBANHO DA RIBALTA. TOURO QUE TRAZ COMPRIMENTO DE CARÇAÇA, VOLUME DE MUSCULATURA, CHANFRO CURTO E PELAGEM FIRME. DECA 1 GENOMICO, COM DESTAQUE PARA AS DEPS DE CRESCIMENTO E MATERNAIS.

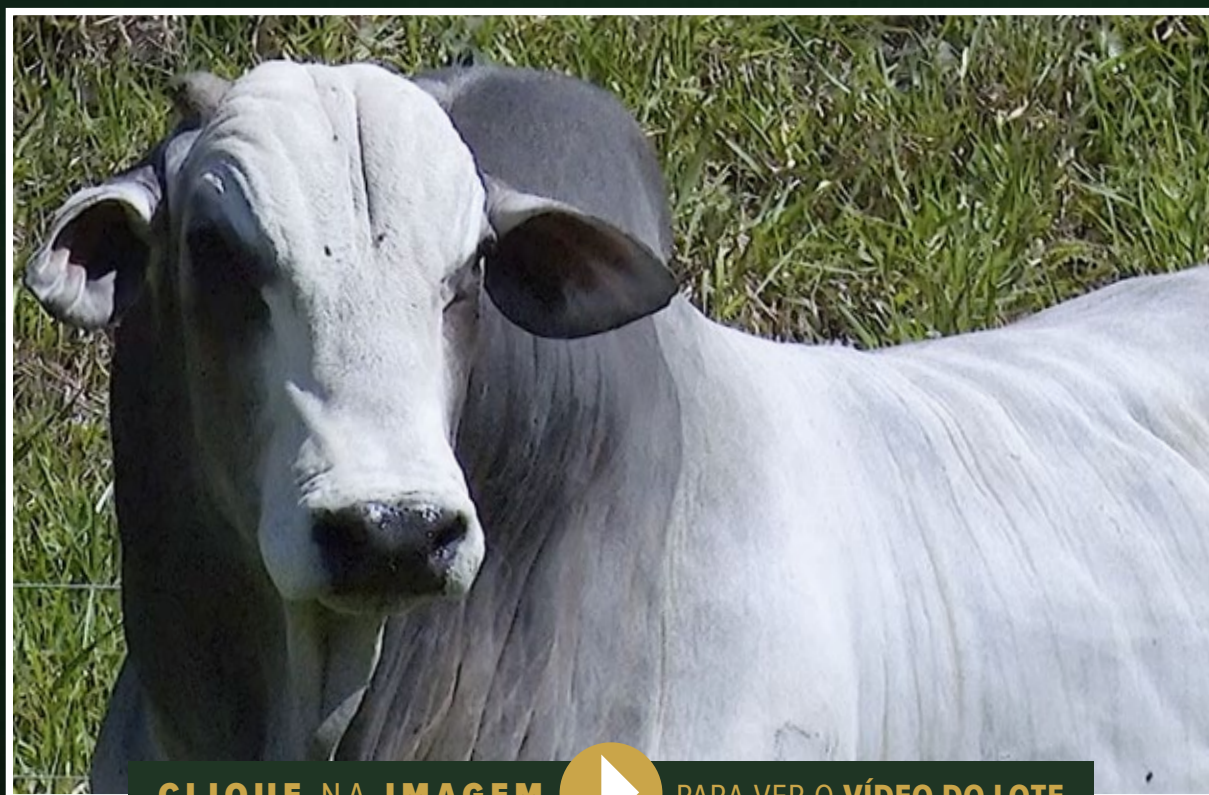

CLIQUE NA IMAGEM



PARA VER O VÍDEO DO LOTE

Agropecuária RibaltaMSA

CAPITÃO XIX FIV DA RIBALTA

RG: RRC 12068 • Nasc.: 26/01/2019 • Macho



Peso: 811 Kg • CE: 39 cm



DECA

2

AVALIAÇÃO DE CARÇA

AOL:	AOL/100:	RATIO:	MAR.:	EGS:	EGS/100:	PICANHA:
102,94	14,08	0,56	2,09	4,10	0,56	8,13

DESTAQUE PARA FASE MATERNAL, ONDE APRESENTA 5,41 KG DE DEP PARA TOTAL MATERNO A DESMAMA. INDICADO PARA PRODUÇÃO DE FÊMEAS COM ALTA HABILIDADE MATERNA, CONSISTÊNCIA ESSA QUE VEM ATRAVÉS DE SEU PAI BRADO S. MARINA QUE VAI A RAMBO MN. TOUROS QUE SEMPRE DESPONTARAM PARA CARACTERÍSTICAS MATEINAIS NOS SUMÁRIOS.



CLIQUE NA IMAGEM



PARA VER O VÍDEO DO LOTE

Wilson Franca

703 FIV D. C.

RG: JSSC 703 • Nasc.: 25/09/2018 • Macho

B9707 DA MN

HUNO DA MN

C1454 DA MN

**CAMPEÃO
DA MN**

KONAN DA MN

D1342 DA MN

C6218 DA MN

LUDY DE GARÇA

BITELO DA SS

TAREFA DA SS

SASHA FIV

BIG BEN DA S.NICE

MALU TE

LAKOTA TE KUBERA

Peso: 999 Kg • CE: 43 cm

 **PMGZ**

DECA

1

AVALIAÇÃO DE CARÇA

AOL:	AOL/100:	RATIO:	MAR.:	EGS:	EGS/100:	PICANHA:
104,73	11,15	0,54	3,52	11,52	1,23	17,19

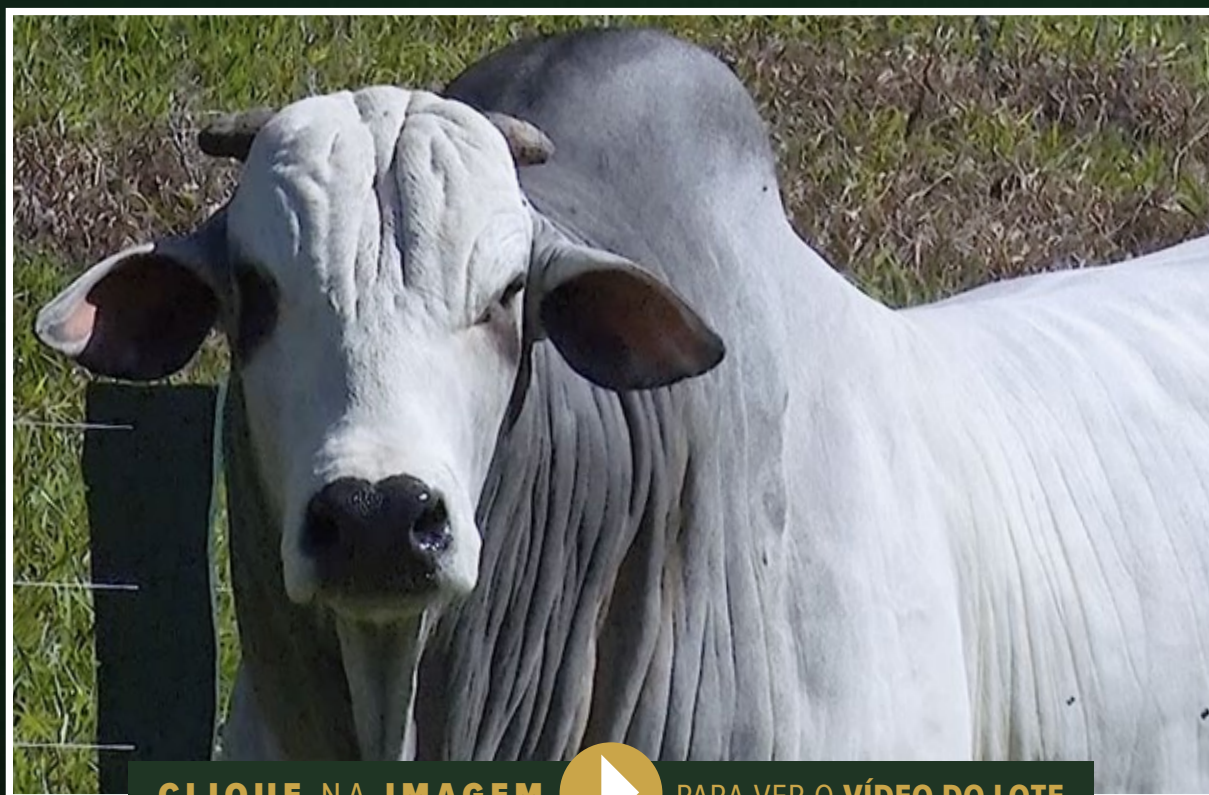

CLIQUE NA IMAGEM



PARA VER O VÍDEO DO LOTE

Agropecuária RibaltaMSA

ITALIANO II FIV DA RIBALTA

RG: RRC 12200 • Nasc.: 21/11/2019 • Macho

HUNO DA MN

CAMPEÃO DA MN

D1342 DA MN

**FENÔMENO FIV
CAMPARINO**

GANDHI PO DA NI

TOALHA FIV DO JHV

FIGA TE DE NAVIRÁI

BRADO S.MARINA

LANDAU DA DI GENIO

DIMA DA DI GENIO

DALILA

VERMUT DA FORT.VR

CABANA RC

PAREDE DA RIBALTA

Peso: 1.003 Kg • CE: 41 cm

**DECA****1**

AVALIAÇÃO DE CARÇAÇA

AOL:	AOL/100:	RATIO:	MAR.:	EGS:	EGS/100:	PICANHA:
117,10	12,42	0,61	3,10	6,78	0,72	10,44

DESTAQUE ABSOLUTO DA EDIÇÃO THE BEST RIBALTAMSA. IRMÃO PRÓPRIO DO LOTE 10 – SANSÃO FIV DA RIB. FILHO DE MATRIZ SUPERPRECOCE, GENOTIPADO E COM UM FENÓTIPO IMPAR. TOURO COMPRIDO, MUSCULOSO, COM MUITO PESO CORPORAL ALIADO A CARACTERIZAÇÃO RACIAL EXTRAORDINÁRIA. UM VERDADEIRO REPASSADOR. DECA 1 NO PMGZ.



CLIQUE NA IMAGEM



PARA VER O VÍDEO DO LOTE

34º LEILÃO
AGROPECUÁRIA
RIBALTA MSA

BATERIA
NELORE PADRÃO

BATERIA

04



CLIQUE AQUI PARA VER O
VÍDEO DA BATERIA COMPLETA



MÉDIAS:

C.E.: 40 cm
PESO: 932 kg

BATERIA 004

NELORE PADRÃO

LOTE
26
INDIVIDUAL

AGROPECUÁRIA
RIBALTA MSA

Agropecuária RibaltaMSA

CAPITÃO XX FIV DA RIBALTA

RG: RRC 12077 • Nasc.: 02/02/2019 • Macho

TANGO

RAMBO DA MN

A1359 DA MN

**BRADO
S.MARINA**

ASHOKA DC

XAMANA DA JANDAIA

MELADA

LUDY DE GARÇA

BITELO DA SS

TAREFA DA SS

**NALGA XIII RC
FIV**

RANCHI IPÊ OURO

NALGA

HIPEROMSIA DA RIBALTA

Peso: 990 Kg • CE: 39,5 cm

 **PMGZ**

DECA

2

AVALIAÇÃO DE CARÇA

AOL:	AOL/100:	RATIO:	MAR.:	EGS:	EGS/100:	PICANHA:
125,15	13,40	0,58	3,48	6,50	0,70	12,73



CLIQUE NA IMAGEM



PARA VER O VÍDEO DO LOTE

BATERIA 004

NELORE PADRÃO

LOTE
27
INDIVIDUAL

AGROPECUÁRIA
RIBALTA MSA

Agropecuária RibaltaMSA

APACHE V FIV DA RIBALTA

RG: RRC 12059 • Nasc.: 30/01/2019 • Macho

RAMBO DA MN

BRADO S.MARINA

XAMANA DA JANDAIA

**LANDAU DA DI
GENIO**

FAJARDO DA GB

DIMA DA DI GENIO

GAMAYANA TE PONTAL

BITELO DA SS

JERU FIV DO BRUMADO

MALLIKA POI DO BR

FAÍSCAH II FIV

NOBRE TE DA PRIM.

FAÍSCA FIV

HIPEROMSIA DA RIBALTA

Peso: 944 Kg • CE: 40 cm

 **PMGZ**

DECA

2

AVALIAÇÃO DE CARÇAÇA

AOL:	AOL/100:	RATIO:	MAR.:	EGS:	EGS/100:	PICANHA:
107,71	12,47	0,56	2,71	7,53	0,87	10,84



CLIQUE NA IMAGEM



PARA VER O VÍDEO DO LOTE

BATERIA 004

NELORE PADRÃO

LOTE
28
INDIVIDUAL

AGROPECUÁRIA
RIBALTA MSA

Agropecuária RibaltaMSA

EVAGHAR

RG: GPMB 479 • Nasc.: 30/09/2019 • Macho

AMAVHADI ARROIO

JATHADU ARROIO

EPHANDA DO ARROIO

**HERDEIRO
SERENATA**

JUBADHI ARROIO

EMBOSCADA SERENATA

BAIXADA SERENATA

RAMBO DA MN

BRADO S.MARINA

XAMANA DA JANDAIA

BELIZA

UBHADAMI ARROIO

4864

FIFICA DA FMA

Peso: 913 Kg • CE: 41 cm

AVALIAÇÃO DE CARÇAÇA

AOL:	AOL/100:	RATIO:	MAR.:	EGS:	EGS/100:	PICANHA:
118,15	14,18	0,56	1,55	9,83	1,18	13,12



CLIQUE NA IMAGEM



PARA VER O VÍDEO DO LOTE

BATERIA 004

NELORE PADRÃO

LOTE
29
INDIVIDUAL

AGROPECUÁRIA
RIBALTA MSA

Agropecuária RibaltaMSA

IPÊ DA RIBALTA

RG: RRC 12143 • Nasc.: 02/04/2019 • Macho

GOLAN

B8734 DA MN

A 9102 DA MN

GANGES COL.

VISOR COL.

DENGOSINHA COL.

AUTISTA COL.

GANDHI PO DA NI

TROVÃO TE DE NAVIRAÍ

ONDULAÇÃO DA SM

FOFUCHA

LABAN DA SORAYA

PARABIA

CAÇULA DO PAREDÃO

Peso: 879 Kg • CE: 38,5 cm

 **PMGZ**

DECA

2

AVALIAÇÃO DE CARÇAÇA

AOL:	AOL/100:	RATIO:	MAR.:	EGS:	EGS/100:	PICANHA:
113,77	14,24	0,62	1,38	5,52	0,69	6,78

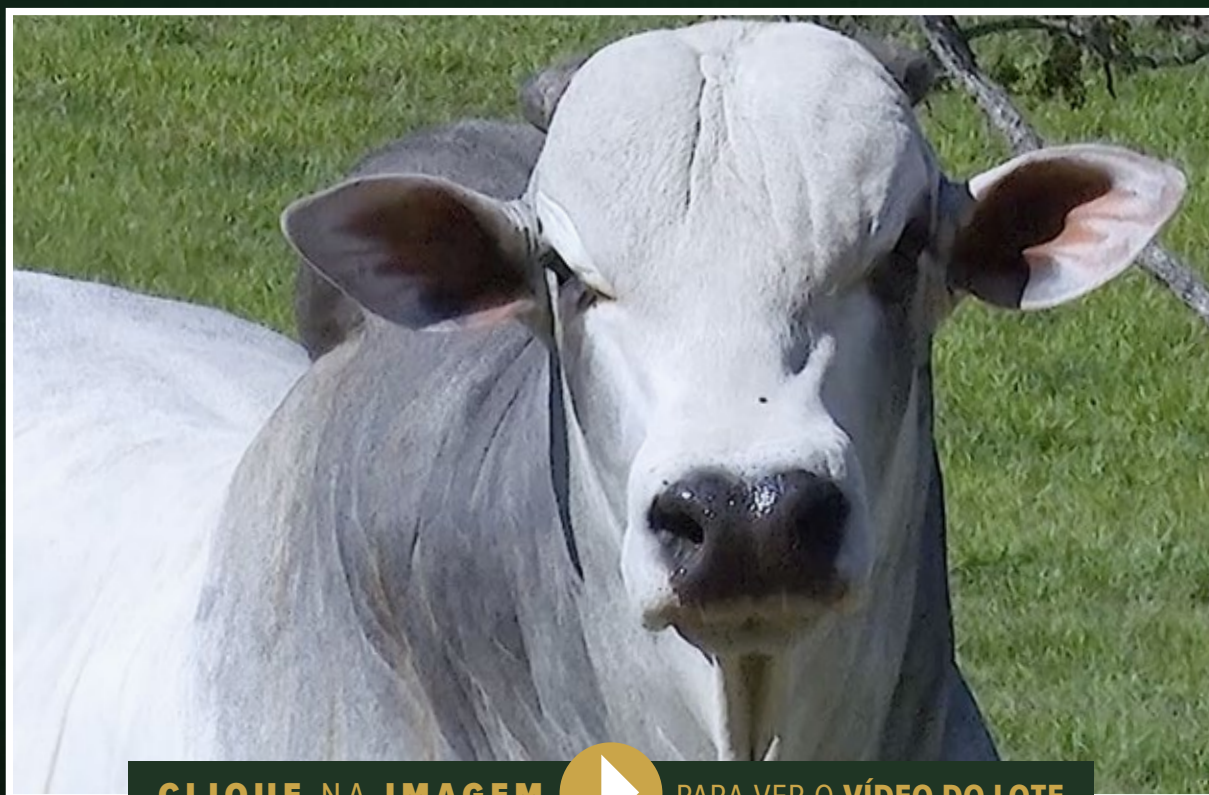

CLIQUE NA IMAGEM



PARA VER O VÍDEO DO LOTE

Agropecuária RibaltaMSA

FOX XVII FIV DA RIBALTA

RG: RRC 11933 • Nasc.: 27/11/2018 • Macho

RAMBO DA MN

BRADO S.MARINA

XAMANA DA JANDAIA

**LANDAU DA DI
GENIO**

FAJARDO DA GB

DIMA DA DI GENIO

GAMAYANA TE PONTAL

LUDY DE GARÇA

BITELO DA SS

TAREFA DA SS

**PALMAH XVII RC
FIV**

BIG BEN DA S.NICE

PALMA

JUNTURA DA RIBALTA

Peso: 998 Kg • CE: 41,5 cm

PMGZ
DECA**3**

AVALIAÇÃO DE CARÇA

AOL:	AOL/100:	RATIO:	MAR.:	EGS:	EGS/100:	PICANHA:
112,97	12,23	0,57	3,05	8,99	0,97	9,50

UM DOS MAIS BONITOS FENÓTIPOS DA EDIÇÃO THE BEST RIBALTA MSA. TOURO COM UMA CARACTERIZAÇÃO RACIAL EXTRAORDINÁRIA, FILHO DE UMA GRANDE DOADORA DA RIBALTA. ALIADO A ISSO APRESENTA MEDIDAS DE AOL DE 112CM E EGS DE 9MM DE GORDURA. EQUILÍBRIO DE CARÇA, O QUE LHE CONFERE O 4º LUGAR NA INTRAREBANHO PARA AOL.

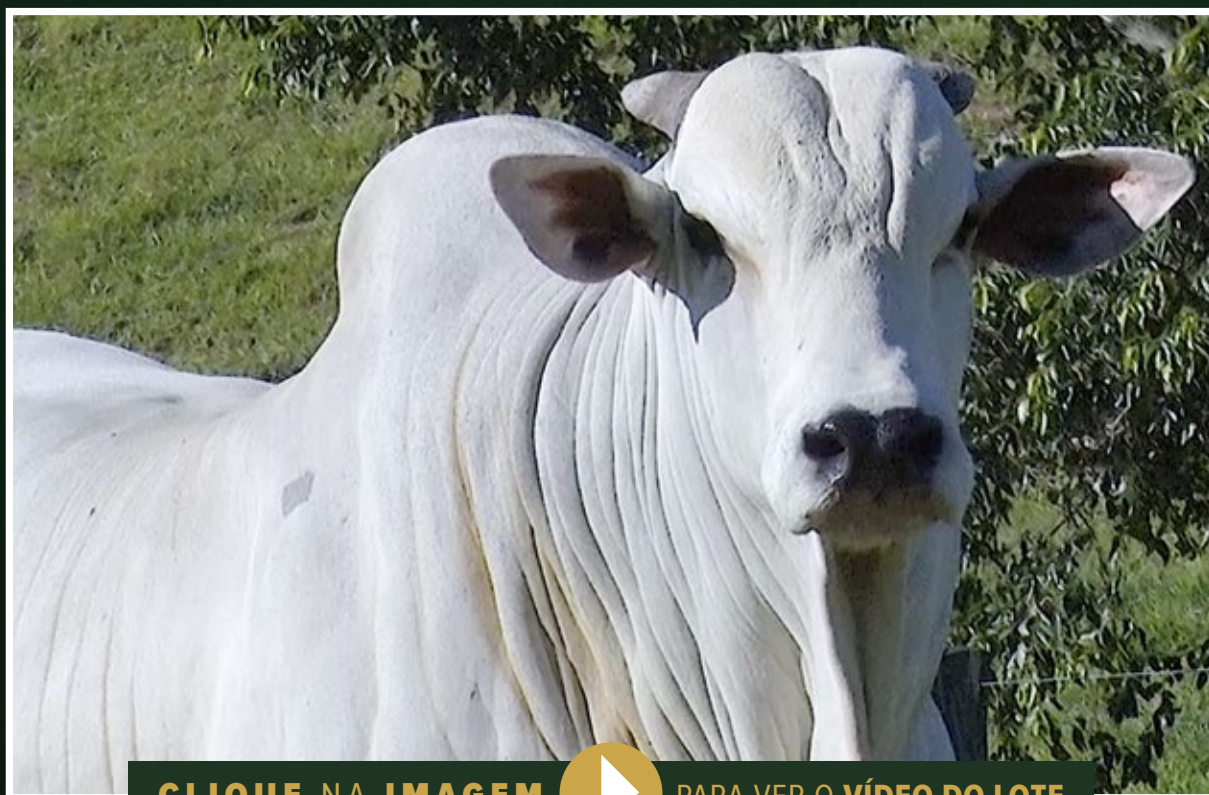

CLIQUE NA IMAGEM



PARA VER O VÍDEO DO LOTE

BATERIA
NELORE PADRÃO

BATERIA

05



CLIQUE AQUI PARA VER O
VÍDEO DA **BATERIA COMPLETA**



MÉDIAS:

C.E.: 38 cm
PESO: 837 kg

BATERIA 005

NELORE PADRÃO

LOTE
31
INDIVIDUAL

AGROPECUÁRIA
RIBALTA MSA

Agropecuária RibaltaMSA

INDU I FIV DA RIBALTA

RG: RRC 12088 • Nasc.: 18/01/2019 • Macho

GOLAN

B8734 DA MN

A 9102 DA MN

GANGES COL.

VISOR COL.

DENGOSINHA COL.

AUTISTA COL.

PAYSANDU DE NAVIRAÍ

BASCO DA SM

TAQUIRA DA SM

SAYKA 11 FIV

PANAGPUR AL DA PAUL.

LIBRA SHOW FIV

LIBRA DA CB

Peso: 869 Kg • CE: 40 cm

 **PMGZ**

DECA

2

AVALIAÇÃO DE CARÇA

AOL:	AOL/100:	RATIO:	MAR.:	EGS:	EGS/100:	PICANHA:
105,33	13,35	0,54	2,05	6,01	0,76	11,76

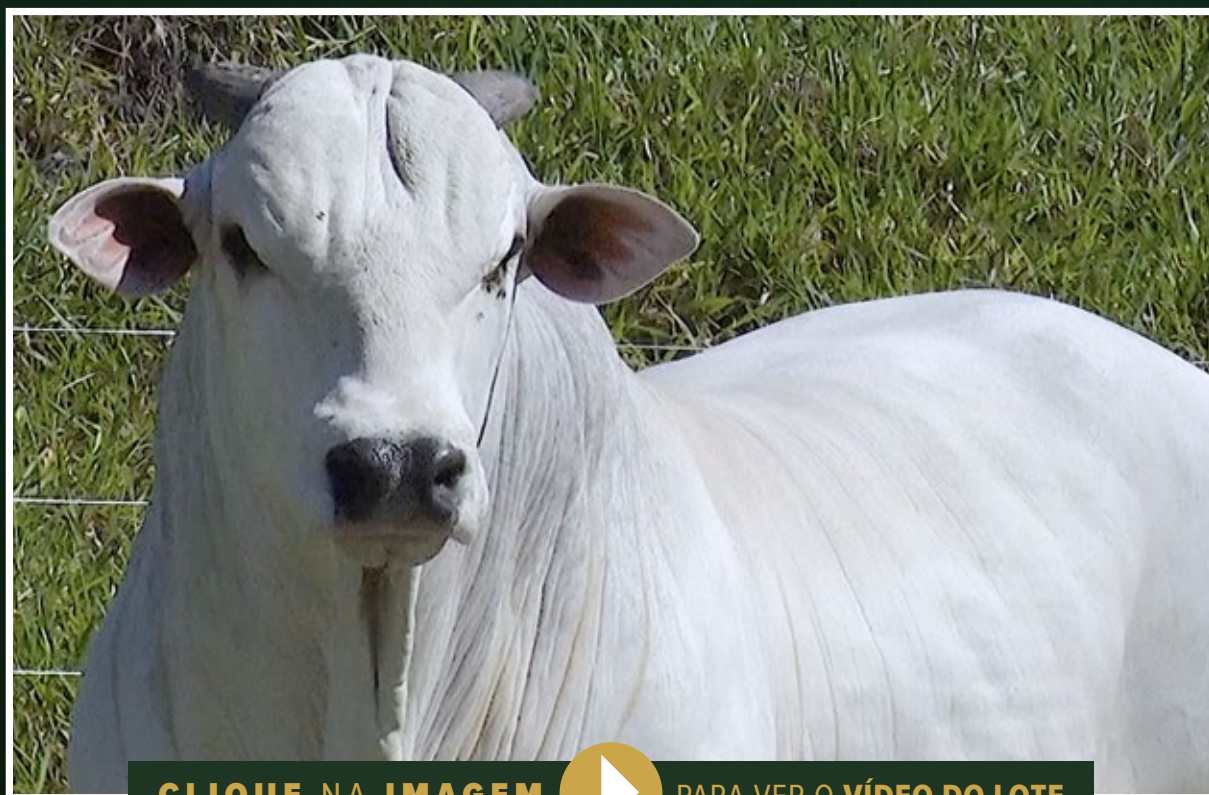

CLIQUE NA IMAGEM



PARA VER O VÍDEO DO LOTE

BATERIA 005

NELORE PADRÃO

LOTE
32
INDIVIDUAL

AGROPECUÁRIA
RIBALTA MSA

Agropecuária RibaltaMSA

INDU II FIV DA RIBALTA

RG: RRC 12092 • Nasc.: 28/01/2019 • Macho

GOLAN

B8734 DA MN

A 9102 DA MN

GANGES COL.

VISOR COL.

DENGOSINHA COL.

AUTISTA COL.

PAYSANDU DE NAVIRAÍ

BASCO DA SM

TAQUIRA DA SM

SAYKA 11 FIV

PANAGPUR AL DA PAUL.

LIBRA SHOW FIV

LIBRA DA CB

Peso: 837 Kg • CE: 39 cm

 **PMGZ**

DECA

2

AVALIÇÃO DE CARÇA

AOL:	AOL/100:	RATIO:	MAR.:	EGS:	EGS/100:	PICANHA:
119,95	15,85	0,60	3,03	6,10	0,81	8,14

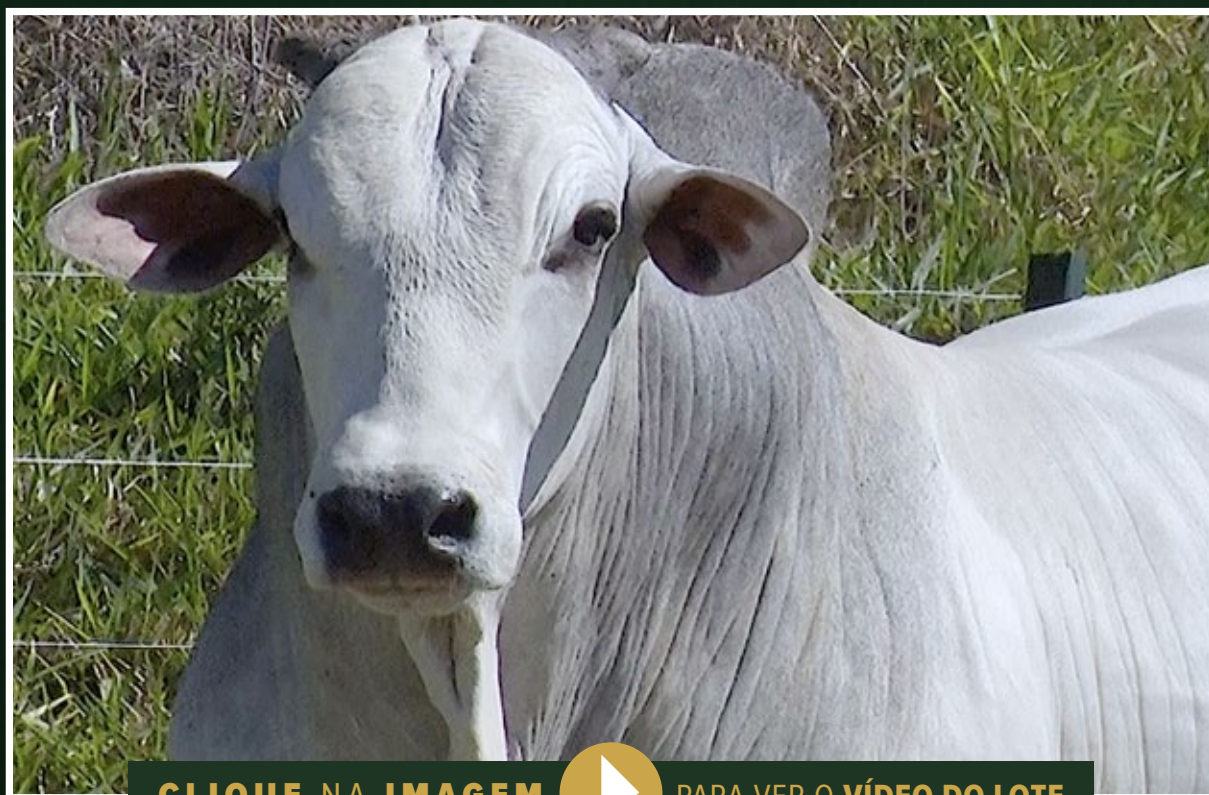

CLIQUE NA IMAGEM



PARA VER O VÍDEO DO LOTE

BATERIA 005

NELORE PADRÃO

LOTE
33
INDIVIDUAL

AGROPECUÁRIA
RIBALTA MSA

Agropecuária RibaltaMSA

KALIFA III FIV DA RIBALTA

RG: RRC 12078 • Nasc.: 02/02/2019 • Macho

GOLAN

B8734 DA MN

A 9102 DA MN

GANGES COL.

VISOR COL.

DENGOSINHA COL.

AUTISTA COL.

LUDY DE GARÇA

BITELO DA SS

TAREFA DA SS

COMPLETA FIV

LEGAT DA SABIÁ

RELÍNEA TE

MAHARASH II TE J.GALERA

Peso: 835 Kg • CE: 37 cm

 **PMGZ**

DECA

2

AVALIAÇÃO DE CARÇA

AOL:	AOL/100:	RATIO:	MAR.:	EGS:	EGS/100:	PICANHA:
102,25	13,54	0,51	2,30	6,59	0,87	9,51



CLIQUE NA IMAGEM



PARA VER O VÍDEO DO LOTE

BATERIA 005

NELORE PADRÃO

LOTE
34
INDIVIDUAL

AGROPECUÁRIA
RIBALTA MSA

Agropecuária RibaltaMSA

791 D. C.

RG: JSSC 791 • Nasc.: 06/08/2019 • Macho

GOLAN

B8734 DA MN

A 9102 DA MN

GANGES COL.

VISOR COL.

DENGOSINHA COL.

AUTISTA COL.

TANGO

RAMBO DA MN

A1359 DA MN

GILBRALTAR FIV

PANAGPUR AL DA PAUL.

LIBRA II

LIBRA DA CB

Peso: 805 Kg • CE: 37 cm

 **PMGZ**

DECA

1

AVALIAÇÃO DE CARÇA

AOL:	AOL/100:	RATIO:	MAR.:	EGS:	EGS/100:	PICANHA:
104,42	14,40	0,55	3,32	4,96	0,68	8,18



CLIQUE NA IMAGEM



PARA VER O VÍDEO DO LOTE

Agropecuária RibaltaMSA

BRUTO II FIV DA RIBALTA

RG: RRC 12177 • Nasc.: 07/08/2019 • Macho

REM TORIXORÉU

REM ARMADOR

REM RONDA

REM DHEEF

QUARK COL.

REM ULÍCIA

REM OPPY TE

BRADO S.MARINA

LANDAU DA DI GENIO

DIMA DA DI GENIO

BRISAH VI FIV

BASCO DA SM

AVA XIV RC FIV

NÁUSEA DA RIBALTA

Peso: 933 Kg • CE: 41 cm

 **PMGZ**
DECA**1**

AVALIAÇÃO DE CARÇA

AOL:	AOL/100:	RATIO:	MAR.:	EGS:	EGS/100:	PICANHA:
118,15	13,85	0,57	3,41	6,39	0,75	10,40



CLIQUE NA IMAGEM



PARA VER O VÍDEO DO LOTE

BATERIA
NELORE PADRÃO

BATERIA

06



CLIQUE AQUI PARA VER O
VÍDEO DA **BATERIA COMPLETA**



MÉDIAS:

C.E.: 39 cm
PESO: 831 kg

BATERIA 006

NELORE PADRÃO

LOTE
36
INDIVIDUAL

AGROPECUÁRIA
RIBALTA MSA

Agropecuária RibaltaMSA

INSPIRADOR DA RIBALTA

RG: RRC 12130 • Nasc.: 01/03/2019 • Macho

RAMBO DA MN

BRADO S.MARINA

XAMANA DA JANDAIA

**LANDAU DA
DI GENIO**

FAJARDO DA GB

DIMA DA DI GENIO

GAMAYANA TE PONTAL

ILUSTRE NF DA ELD.

EDHANK TE BM DA FC

THALMAS BM DA FC

GABY TE

BIG BEN DA S.NICE

ATHENA 5

CONCHITA 11 SR DA SARA

Peso: 809 Kg • CE: 38 cm

 **PMGZ**

DECA

2

AVALIAÇÃO DE CARÇAÇA

AOL:	AOL/100:	RATIO:	MAR.:	EGS:	EGS/100:	PICANHA:
104,20	14,29	0,50	3,17	4,69	0,64	6,33



CLIQUE NA IMAGEM



PARA VER O VÍDEO DO LOTE

BATERIA 006

NELORE PADRÃO

LOTE
37
INDIVIDUAL

AGROPECUÁRIA
RIBALTA MSA

Agropecuária RibaltaMSA

ISOLADOR DA RIBALTA

RG: RRC 12151 • Nasc.: 30/04/2019 • Macho

GARIMPEIRO DA AT

URAPURU DA AT

INSPIRAÇÃO DA AT

CACIFE MARCA 33

BITELO DA SS

BITEIRA

SECRETA DA AT

1646 DA MN

NOBRE TE DA PRIM.

ENTREVISTA DA PRIM.

TURQUESA FIV

ZEFEC ABDALA

HIPEROMSIA

VILTA DA RIBALTA

Peso: 849 Kg • CE: 40 cm

 **PMGZ**

DECA

2

AVALIAÇÃO DE CARÇA

AOL:	AOL/100:	RATIO:	MAR.:	EGS:	EGS/100:	PICANHA:
92,67	12,05	0,49	1,56	4,18	0,54	8,13



CLIQUE NA IMAGEM



PARA VER O VÍDEO DO LOTE

BATERIA 006

NELORE PADRÃO

LOTE
38
INDIVIDUAL

AGROPECUÁRIA
RIBALTA MSA

Agropecuária RibaltaMSA

ALFA II FIV DA RIBALTA

RG: RRC 12183 • Nasc.: 11/08/2019 • Macho

REM TORIXORÉU

REM ARMADOR

REM RONDA

REM DHEEF

QUARK COL.

REM ULÍCIA

REM OPPY TE

BRADO S.MARINA

RANCHO DA RIBALTA

ANALY DA TELI

MARANY I FIV

BITELO DA SS

MARANI FIV

MARANI JS DA BJ TE

Peso: 818 Kg • CE: 37 cm

 **PMGZ**

DECA

1

AVALIAÇÃO DE CARÇA

AOL:	AOL/100:	RATIO:	MAR.:	EGS:	EGS/100:	PICANHA:
109,05	14,78	0,52	2,39	8,10	1,10	9,97



CLIQUE NA IMAGEM



PARA VER O VÍDEO DO LOTE

BATERIA 006

NELORE PADRÃO

LOTE
39
INDIVIDUAL

ESTÁBULO
AGROPECUÁRIA
RIBALTA MSA

Agropecuária RibaltaMSA

IRADO RIBALTA

RG: RRC 12145 • Nasc.: 04/04/2019 • Macho

TECELÃO DA SM

KOKAR DA MAT.

FALAKATA DA MAT.

BARRANCO 1171

1646 DA MN

HIALITA LAMU

PARANÁ MATI

x

FAMOSA FIV

RAMBO DA MN

FRANQUIA DA MAT.

BRAZA

PRADESH

BAETA

LARAMA DA FUNAGRO

Peso: 848 Kg • CE: 40 cm

 **PMGZ**

DECA

3

AVALIAÇÃO DE CARÇAÇA

AOL:	AOL/100:	RATIO:	MAR.:	EGS:	EGS/100:	PICANHA:
106,64	13,89	0,53	3,53	5,65	0,74	8,59



CLIQUE NA IMAGEM



PARA VER O VÍDEO DO LOTE

Agropecuária RibaltaMSA

APACHE VII FIV DA RIBALTA

RG: RRC 12073 • Nasc.: 30/01/2019 • Macho

RAMBO DA MN

BRADO S. MARINA

XAMANA DA JANDAIA

**LANDAU DA DI
GENIO**

FAJARDO DA GB

DIMA DA DI GENIO

GAMAYANA TE PONTAL

BITELO DA SS

JERU FIV DO BRUMADO

MALLIKA POI DO BR

FAÍSCAH II FIV

NOBRE TE DA PRIM.

FAÍSCA FIV

HIPEROMSIA DA RIBALTA

Peso: 926 Kg • CE: 44 cm

**DECA****2**

AVALIAÇÃO DE CARÇA

AOL:	AOL/100:	RATIO:	MAR.:	EGS:	EGS/100:	PICANHA:
102,79	12,15	0,55	1,88	5,82	0,69	5,87

TOURO QUE ALIA MUITA BELEZA RACIAL COM DESEMPENHO. CARÇA VOLUMOSA, COMPRIDA, COM VOLUME DE MUSCULATURA MUITO EXPRESSIVO. DECA 1 PARA AS FASES DE CRESCIMENTO, O QUE GARANTE BEZERROS MAIS PESADOS. APRESENTA AINDA UMA AOL DE 102 CM E 6MM DE GORDURA SUBCUTÂNEA.



CLIQUE NA IMAGEM



PARA VER O VÍDEO DO LOTE

BATERIA
NELORE PADRÃO

BATERIA

07



CLIQUE AQUI PARA VER O
VÍDEO DA **BATERIA COMPLETA**



MÉDIAS:

C.E.: 40 cm
PESO: 890 kg

BATERIA 007

NELORE PADRÃO

LOTE
41
INDIVIDUAL

AGROPECUÁRIA
RIBALTA MSA

Agropecuária RibaltaMSA

INDU III FIV DA RIBALTA

RG: RRC 12093 • Nasc.: 29/01/2019 • Macho

GOLAN

B8734 DA MN

A 9102 DA MN

**GANGES
COL.**

VISOR COL.

DENGOSINHA COL.

AUTISTA COL.

PAYSANDU DE NAVIRAÍ

BASCO DA SM

TAQUIRA DA SM

**SAYKA 11
FIV**

PANAGPUR AL DA PAUL.

LIBRA SHOW FIV

LIBRA DA CB

x

Peso: 961 Kg • CE: 40 cm

 **PMGZ**

DECA

2

AVALIAÇÃO DE CARÇA

AOL:	AOL/100:	RATIO:	MAR.:	EGS:	EGS/100:	PICANHA:
124,29	13,80	0,63	1,80	6,13	0,68	8,13



CLIQUE NA IMAGEM



PARA VER O VÍDEO DO LOTE

BATERIA 007

NELORE PADRÃO

LOTE
42
INDIVIDUAL

AGROPECUÁRIA
RIBALTA MSA

Agropecuária RibaltaMSA

INTEGRAL DA RIBALTA

RG: RRC 12134 • Nasc.: 16/03/2019 • Macho

TANGO

RAMBO DA MN

A1359 DA MN

**LASTRO FIV
DA RFA**

ENLEVO DA MORUNGABA

TERUSKA 12 J. GALERA

JOCAIRA J.GALERA

CEN 2739 HAJASTHAN

CEN 3860 MEXICANO

CEN 2983 IMPOLUTA

RILA

MATARI DA JAVA

MILA

SINFONIA TE SAHY

x

Peso: 906 Kg • CE: 42 cm

 **PMGZ**

DECA

2

AVALIAÇÃO DE CARÇA

AOL:	AOL/100:	RATIO:	MAR.:	EGS:	EGS/100:	PICANHA:
117,24	14,19	0,56	2,57	6,88	0,83	9,51

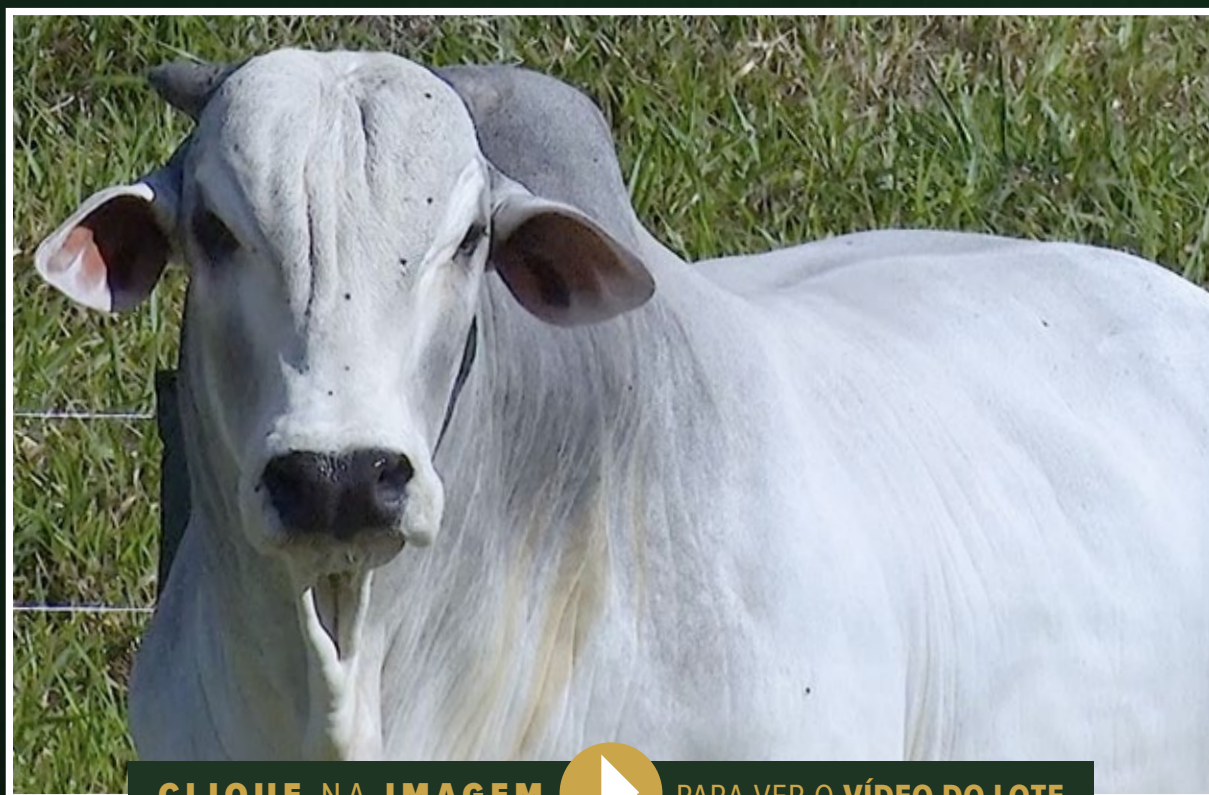

CLIQUE NA IMAGEM



PARA VER O VÍDEO DO LOTE

BATERIA 007

NELORE PADRÃO

LOTE
43
INDIVIDUAL

AGROPECUÁRIA
RIBALTA MSA

Agropecuária RibaltaMSA

BARÃO I FIV DA RIBALTA

RG: RRC 12098 • Nasc.: 01/02/2019 • Macho

TANGO

RAMBO DA MN

A1359 DA MN

**BRADO
S.MARINA**

ASHOKA DC

XAMANA DA JANDAIA

MELADA

LUDY DE GARÇA

BITELO DA SS

TAREFA DA SS

EMY

FAJARDO DA GB

LIBRA

DUNA DA CB

Peso: 894 Kg • CE: 39 cm

 **PMGZ**

DECA

2

AVALIAÇÃO DE CARÇA

AOL:	AOL/100:	RATIO:	MAR.:	EGS:	EGS/100:	PICANHA:
102,02	12,53	0,59	2,19	3,88	0,48	10,41



CLIQUE NA IMAGEM



PARA VER O VÍDEO DO LOTE

BATERIA 007

NELORE PADRÃO

LOTE
44
INDIVIDUAL

AGROPECUÁRIA
RIBALTA MSA

Agropecuária RibaltaMSA

YTU DA RIBALTA

RG: RRC 12159 • Nasc.: 17/06/2019 • Macho

HUNO DA MN

CAMPEÃO DA MN

D1342 DA MN

**FENÔMENO FIV
CAMPARINO**

GANDHI PO DA NI

TOALHA FIV DO JHV

FIGA TE DE NAVIRAÍ

x

ÁTMA DE NAVIRAÍ

DONATO DE NAVIRAÍ

BATINA DA SM

AMIDA

ENLEVO DA MORUNGABA

FASE

AMANDA

Peso: 800 Kg • CE: 41 cm

 **PMGZ**

DECA

1

AVALIAÇÃO DE CARÇAÇA

AOL:	AOL/100:	RATIO:	MAR.:	EGS:	EGS/100:	PICANHA:
86,64	12,25	0,52	3,46	5,39	0,76	9,95

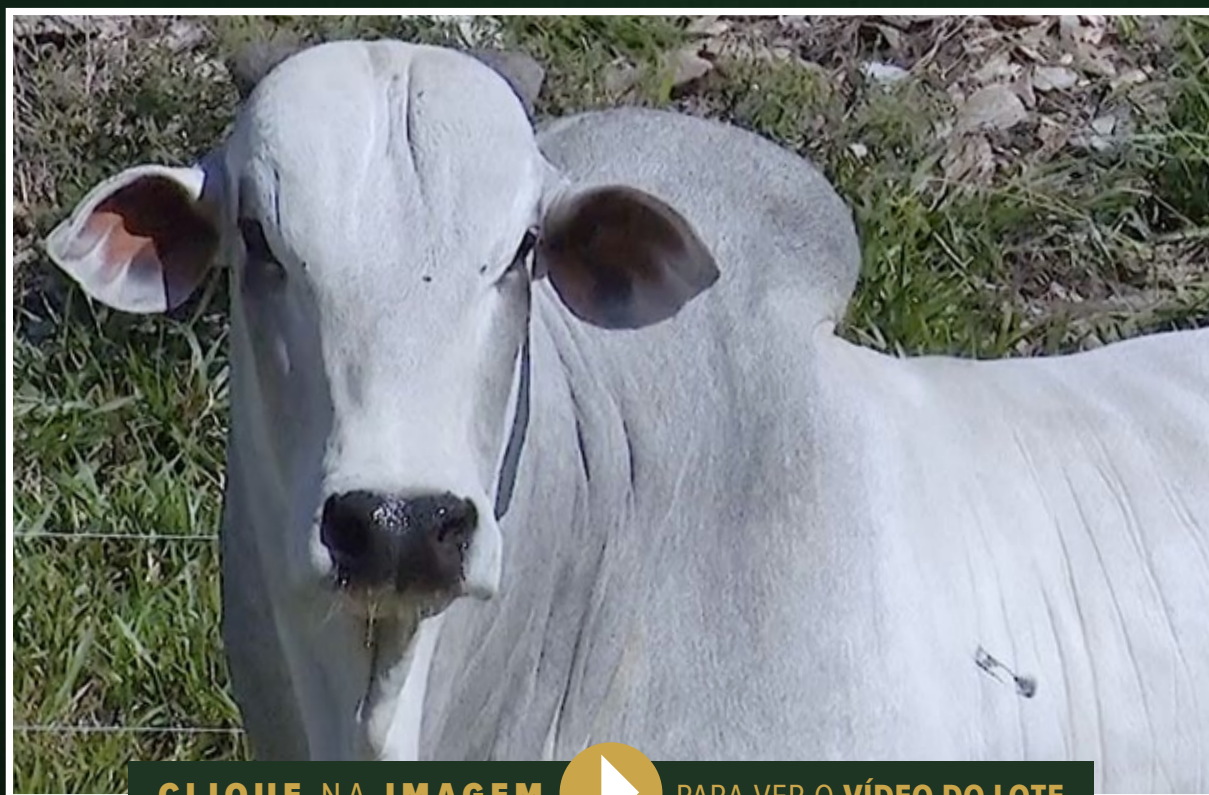

CLIQUE NA IMAGEM



PARA VER O VÍDEO DO LOTE

Agropecuária RibaltaMSA

ITAPUÃ DA RIBALTA

RG: RRC 12158 • Nasc.: 15/06/2019 • Macho

REM QUISCO

REM USP

REM RÉGIS

**MAJOR
CAMPARINO**

IMPOLUTO CAMPARINO

JHVM 8558 CAMPARINO

EMBEVERCER DO JHV

GARIMPEIRO DA AT

GARIMPEIRO A3

MUNIQUE OB

CATANA

MINEIRO M DA SD

ANGELICAL

IMPETICAR DA CEIT.

Peso: 882 Kg • CE: 44 cm

**DECA****2**

AVALIAÇÃO DE CARÇA

AOL:	AOL/100:	RATIO:	MAR.:	EGS:	EGS/100:	PICANHA:
95,91	11,96	0,50	2,89	5,72	0,71	11,77

2º COLOCADO NA INTRA REBANHO MOCHO. ANIMAL MUITO BEM CARACTERIZADO RACIALMENTE, E COM UMA CARÇA MUITO PROFUNDA E MUSCULOSA. INDICADO PARA REPASSE. TOURO MOCHO MAIS EQUILIBRADO EM OFERTA NA EDIÇÃO THE BEST RIBALTAMSA 2022.



CLIQUE NA IMAGEM



PARA VER O VÍDEO DO LOTE

Agropecuária RibaltaMSA

INSPIRADO DA RIBALTA

RG: RRC 12127 • Nasc.: 03/04/2019 • Macho

B4853 DA MN

B9707 DA MN

B6162 DA MN

**FALCON
CAMPARINO**

IMPOLUTO DA JHV

SARAIVA DO JHV

BATINA DA JHV

HOBY AJJ

NARCAFTO PO DA QUILOMBO

ROSA DE CV

COLEGIAL

FERIADO OB

CANOVA

NUMISMA DA CEIT.

Peso: 880 Kg • CE: 39 cm

PMGZ

DECA**1**

AVALIAÇÃO DE CARÇAÇA

AOL:	AOL/100:	RATIO:	MAR.:	EGS:	EGS/100:	PICANHA:
105,57	13,20	0,46	3,42	9,49	1,19	9,95

DESTAQUE DO NELORE MOCHO. FILHO DO FALCON CAMPARINO, CAMPEÃO DA INTRA-REBANHO MOCHO. CARÇAÇA COMPRIDA, COM MUITA MUSCULATURA. ESTOURADO PARA AOL, EGS E GANHO MÉDIO DIÁRIO. DECA 1 GENÔMICO NO PMGZ.



CLIQUE NA IMAGEM



PARA VER O VÍDEO DO LOTE

BATERIA
NELORE MOCHO

BATERIA

08



CLIQUE AQUI PARA VER O
VÍDEO DA **BATERIA COMPLETA**



MÉDIAS:

C.E.: 40 cm
PESO: 771 kg

BATERIA 008

NELORE MOCHO

LOTE

47

INDIVIDUAL

AGROPECUÁRIA
RIBALTA MSA

Agropecuária RibaltaMSA

JUBILEU DA RIBALTA

RG: RRC 12232 • Nasc.: 05/11/2019 • Macho

LEGUME CAMPARINO

SAMARITANO CAMPARINO

LAVANDA CAMPARINO

**DODGE DA
CEIT.**

ENLEVO DA MORUNGABA

REIBALTA DA RIBALTA

IDUMEIA DA RIBALTA

GARIMPEIRO DA AT

URAPURU DA AT

INSPIRAÇÃO DA AT

KANILI

CARTUCHO DO MBA

EANILI

JULIET MOR

x

Peso: 797 Kg • CE: 44 cm

 **PMGZ**

DECA

1

AValiação de Carça

AOL:	AOL/100:	RATIO:	MAR.:	EGS:	EGS/100:	PICANHA:
100,47	14,01	0,56	1,94	5,36	0,75	10,41



CLIQUE NA IMAGEM



PARA VER O VÍDEO DO LOTE

BATERIA 008

NELORE MOCHO

LOTE
48
INDIVIDUAL

AGROPECUÁRIA
RIBALTA MSA

Agropecuária RibaltaMSA

JAZZ DA RIBALTA

RG: RRC 12220 • Nasc.: 04/11/2019 • Macho

REM QUISCO

REM USP

REM RÉGIS

MAJOR CAMPARINO

IMPOLUTO CAMPARINO

JHVM 8558 CAMPARINO

EMBEVERCER DO JHV

IMPOLUTO CAMPARINO

REALCE CAMPARINO

GAMA DO JHV

DINASTIA

NAPOLEÃO DA SM

TETÉIA

ESTRELA DA RIBALTA

x

Peso: 734 Kg • CE: 38,5 cm

 **PMGZ**

DECA

2

AVALIAÇÃO DE CARÇAÇA

AOL:	AOL/100:	RATIO:	MAR.:	EGS:	EGS/100:	PICANHA:
97,54	14,91	0,51	3,87	8,33	1,27	10,41



CLIQUE NA IMAGEM



PARA VER O VÍDEO DO LOTE

BATERIA 008

NELORE MOCHO

LOTE
49
INDIVIDUAL

AGROPECUÁRIA
RIBALTA MSA

Agropecuária RibaltaMSA

JAGUAR DA RIBALTA

RG: RRC 12180 • Nasc.: 10/08/2019 • Macho

GARIMPEIRO DA AT

URAPURU DA AT

INSPIRAÇÃO DA AT

**CACIFE
MARCA 33**

BITELO DA SS

BITEIRA

SECRETA DA AT

MINEIRO M DA SD

DÓLAR DA CEIT.

CASTANHA DA CEIT.

ESCOLTA

FERIADO OB

SABEDORIA

OBLAÇÃO DA CEIT.

Peso: 755 Kg • CE: 40 cm

 **PMGZ**

DECA

1

AValiação de CARÇA

AOL:	AOL/100:	RATIO:	MAR.:	EGS:	EGS/100:	PICANHA:
86,71	12,85	0,53	2,80	4,59	0,68	9,06



CLIQUE NA IMAGEM



PARA VER O VÍDEO DO LOTE

BATERIA 008

NELORE MOCHO

LOTE
50
INDIVIDUAL

AGROPECUÁRIA
RIBALTA MSA

Agropecuária RibaltaMSA

JUDEU DA RIBALTA

RG: RRC 12252 • Nasc.: 01/12/2019 • Macho

REM QUISCO

REM USP

REM RÉGIS

MAJOR CAMPARINO

IMPOLUTO CAMPARINO

JHVM 8558 CAMPARINO

EMBEVERCER DO JHV

CARTUCHO DO MBA

CORTEZ DA CEIT.

TAIFA DA CEIT.

DUQUESA

MINEIRO M DA SD

DEBUTANTE

BAIA DA CEIT.

Peso: 797 Kg • CE: 37 cm

 **PMGZ**

DECA

1

AVALIAÇÃO DE CARÇA

AOL:	AOL/100:	RATIO:	MAR.:	EGS:	EGS/100:	PICANHA:
96,78	13,61	0,56	2,11	5,30	0,75	7,23

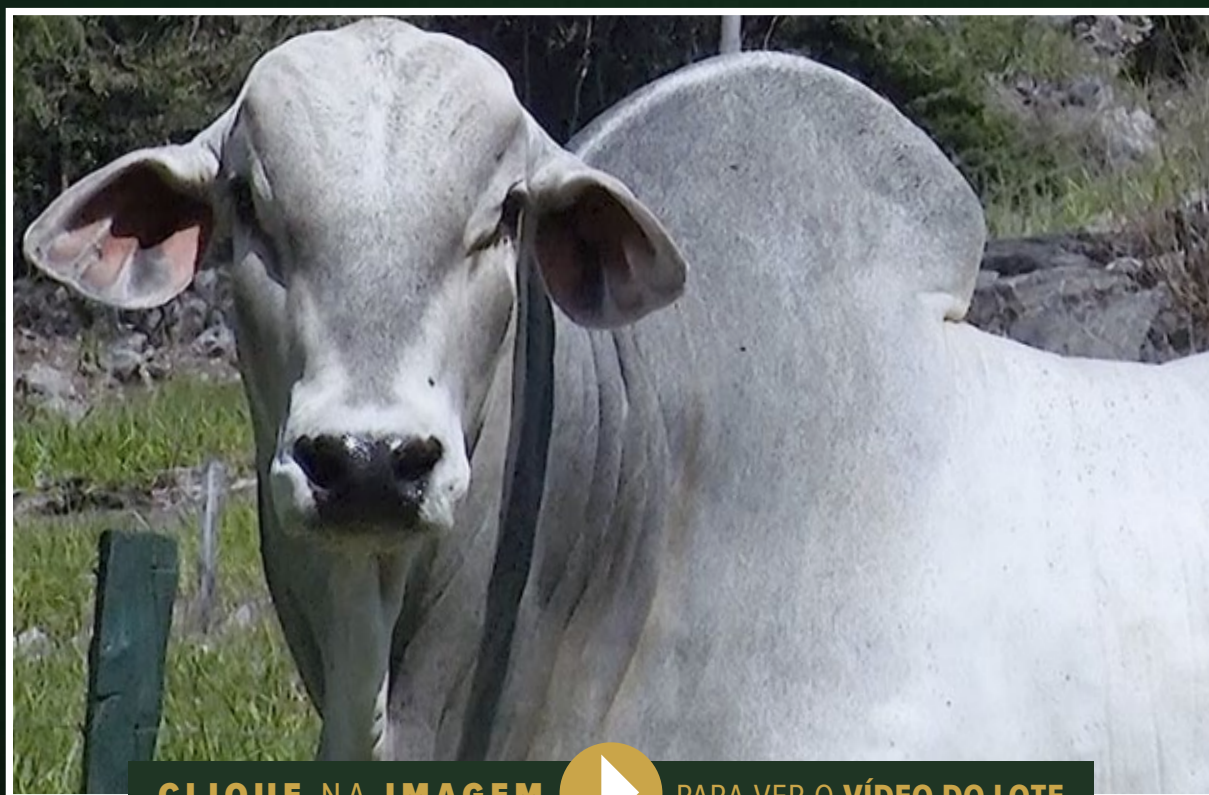

CLIQUE NA IMAGEM



PARA VER O VÍDEO DO LOTE

BATERIA
NELORE MOCHO

BATERIA

09



CLIQUE AQUI PARA VER O
VÍDEO DA **BATERIA COMPLETA**



MÉDIAS:

C.E.: 40 cm
PESO: 733 kg

BATERIA 009

NELORE MOCHO

LOTE
51
INDIVIDUAL

AGROPECUÁRIA
RIBALTA MSA

Agropecuária RibaltaMSA

JATO DA RIBALTA

RG: RRC 12207 • Nasc.: 18/10/2019 • Macho

REM QUISCO

REM USP

REM RÉGIS

**MAJOR
CAMPARINO**

IMPOLUTO CAMPARINO

JHVM 8558 CAMPARINO

EMBEVERCER DO JHV

OFICIAL DA SM

QUADRADÃO DE CV

OPULÊNCIA DE CV

CILANA

NAPOLEÃO DA SM

TESE

BIRMA DA CEIT.

Peso: 804 Kg • CE: 43 cm

 **PMGZ**

DECA

2

AVALIAÇÃO DE CARÇA

AOL:	AOL/100:	RATIO:	MAR.:	EGS:	EGS/100:	PICANHA:
92,17	12,73	0,50	3,43	5,10	0,70	9,05



CLIQUE NA IMAGEM



PARA VER O VÍDEO DO LOTE

BATERIA 009

NELORE MOCHO

LOTE
52
DUPLO

AGROPECUÁRIA
RIBALTA MSA

Agropecuária RibaltaMSA

JAMAICANO DA RIBALTA

RG: RRC 12184 • Nasc.: 13/08/2019 • Macho

FAMUR DE NAVIRAÍ

JHVM 7920 CAMPARINO

CRÉDITO RC DA RIBALTA x KERINA

TURQUESA FIV RIBALTA

GARRA

Peso: 783 Kg • CE: 38 cm

PMGZ

DECA

1

AValiação DE CARÇAÇA

AOL:	AOL/100:	RATIO:	MAR.:	EGS:	EGS/100:	PICANHA:
84,15	11,97	0,56	3,27	4,12	0,59	9,50

JARRETY DA RIBALTA

RG: RRC 12210 • Nasc.: 28/10/2019 • Macho

REM USP

NARCAFTO PO DA QUILOMBO

MAJOR CAMPARINO x CAMBIRA

JHVM 8558 CAMPARINO

RAMPA

Peso: 778 Kg • CE: 38,5 cm

PMGZ

DECA

1

AValiação DE CARÇAÇA

AOL:	AOL/100:	RATIO:	MAR.:	EGS:	EGS/100:	PICANHA:
96,01	13,76	0,55	1,70	6,96	1,00	11,30

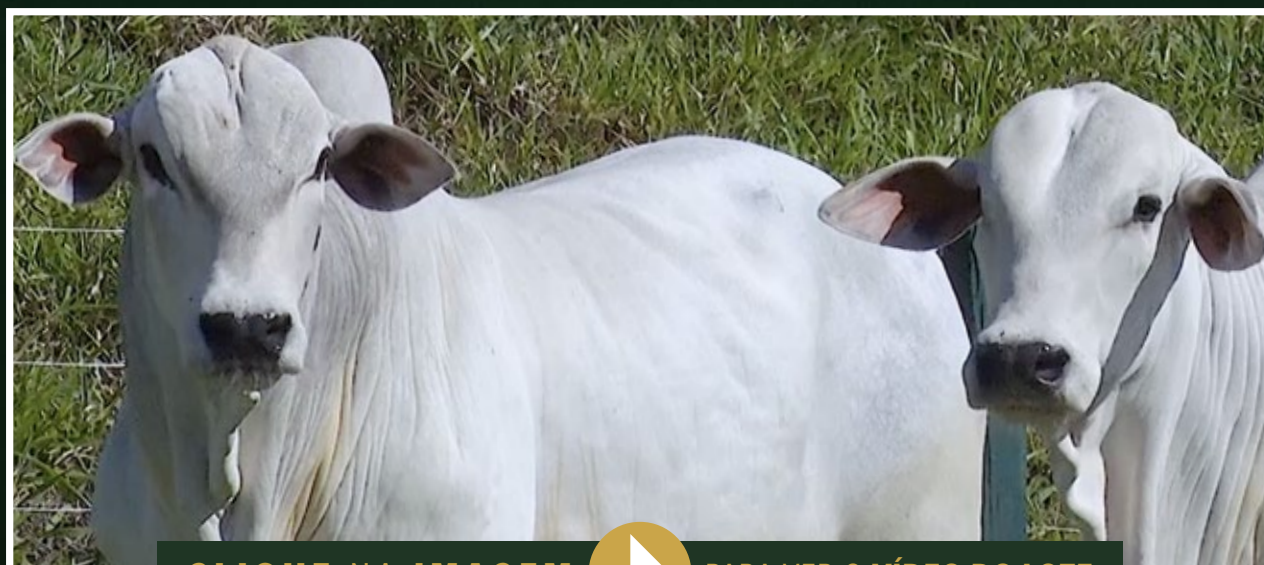

CLIQUE NA IMAGEM



PARA VER O VÍDEO DO LOTE

BATERIA 009

NELORE MOCHO



AGROPECUÁRIA
RIBALTA MSA

Agropecuária RibaltaMSA

JIPE DA RIBALTA

RG: RRC 12225 • Nasc.: 08/11/2019 • Macho

SAMARITANO CAMPARINO

APACHE CAMPARINO

DODGE DA CEIT. x KEARA

REIBALTA DA RIBALTA

ESTRADA 1

Peso: 623 Kg • CE: 38 cm



DECA

2

AValiação DE CARÇA

AOL:	AOL/100:	RATIO:	MAR.:	EGS:	EGS/100:	PICANHA:
90,79	16,72	0,45	2,99	3,62	0,67	6,36

JOQUEY DA RIBALTA

RG: RRC 12227 • Nasc.: 13/11/2019 • Macho

SAMARITANO CAMPARINO

APACHE CAMPARINO

DODGE DA CEIT. x KARIBENHA

REIBALTA DA RIBALTA

GALEGADA

Peso: 677 Kg • CE: 44 cm



DECA

2

AValiação DE CARÇA

AOL:	AOL/100:	RATIO:	MAR.:	EGS:	EGS/100:	PICANHA:
92,34	15,47	0,52	1,72	4,68	0,78	8,15

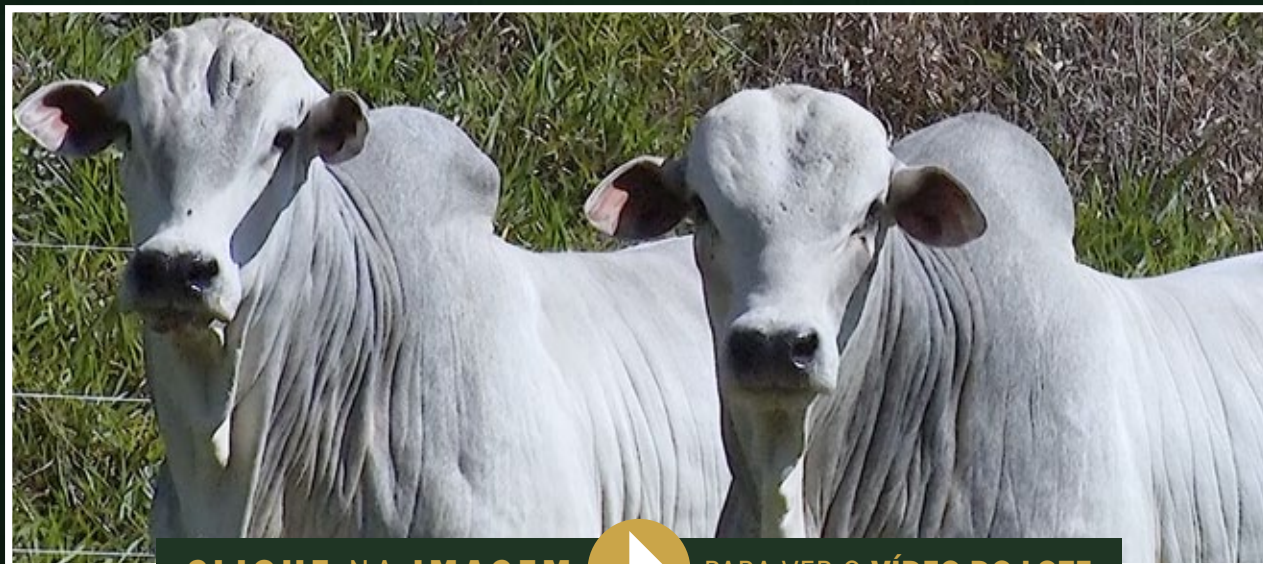

CLIQUE NA IMAGEM



PARA VER O VÍDEO DO LOTE

Agropecuária RibaltaMSA

JAVALI DA RIBALTA

RG: RRC 12215 • Nasc.: 01/11/2019 • Macho

HUNO DA MN

CAMPEÃO DA MN

D1342 DA MN

**CALIBRE FIV
CAMPARINO**

QUARK COL.

JHVM 9862 FIV CAMPARINO

OLIMPÍADA DO JHV

RAMBO DA MN

BRADO S.MARINA

XAMANA DA JANDAIA

CARISMA

JANA JUR DO ARROIO

FAÍSCA

DELÍCIA DA NOHO

Peso: 865 Kg • CE: 45 cm

**DECA****1**

AVALIAÇÃO DE CARÇA

AOL:	AOL/100:	RATIO:	MAR.:	EGS:	EGS/100:	PICANHA:
110,68	14,10	0,53	3,14	5,65	0,72	13,09

OUTRO DESTAQUE ABSOLUTO DO LEILAO RIBALTAMSA EDIÇÃO THE BEST. JAVALI FIV DA RIB. TOURO MUITO EXPRESSIVO RACIALMENTE, COM UMA PELAGEM MUITO FIRME. FILHO DO CALIBRE CAMPARINO EM VACA BRADO, PEDIGREE CONSISTENTE QUE LHE CONFERE DESEMPENHO E BOA AVALIAÇÃO GENÉTICA, COM DESTAQUE PARA AS CARACTERÍSTICAS MATERNAIS E DE CRESIMENTO. CAMPEÃO DA INTRAREBANHO PARA CE, COM IMPRESSIONANTES 45 CM. DECA 1 GENÔMICO NO PMGZ.

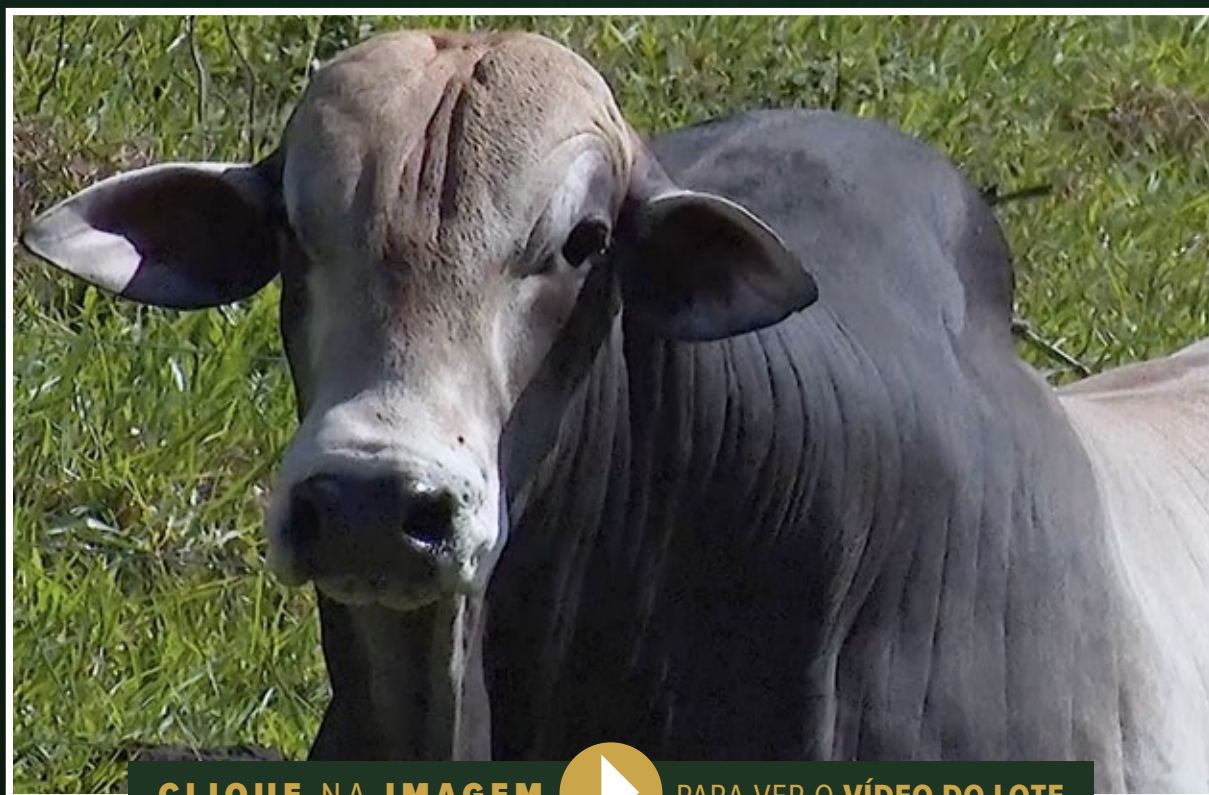

CLIQUE NA IMAGEM



PARA VER O VÍDEO DO LOTE

34º LEILÃO
AGROPECUÁRIA
RIBALTA MSA

BATERIA
NELORE PADRÃO

BATERIA

10



CLIQUE AQUI PARA VER O
VÍDEO DA **BATERIA COMPLETA**



MÉDIAS:

C.E.: 40 cm
PESO: 707 kg

BATERIA 010

NELORE PADRÃO



AGROPECUÁRIA
RIBALTA MSA

Agropecuária RibaltaMSA

877 D. C.

RG: JSSC 877 • Nasc.: 16/12/2019 • Macho

TANGO

RAMBO DA MN

A1359 DA MN

BERLOQUE DA BONSUCESSO

FOLIO DA BONSUCESSO

IRONIA DA BONSUCESSO

FRANCA DA BONSUCESSO

JANAJUR DO ARROIO

GARIMPEIRO DA AT

TAPAÇA

FÊNIX FIV

CHAVE DE OURO M DA SD

498

2896

Peso: 734 Kg • CE: 39 cm

PMGZ

DECA

2

AVALIAÇÃO DE CARÇAÇA

AOL:	AOL/100:	RATIO:	MAR.:	EGS:	EGS/100:	PICANHA:
97,71	14,94	0,53	0,86	3,62	0,55	8,59



CLIQUE NA IMAGEM



PARA VER O VÍDEO DO LOTE

BATERIA 010

NELORE PADRÃO

LOTE
56
INDIVIDUAL

AGROPECUÁRIA
RIBALTA MSA

Agropecuária RibaltaMSA

JURÍDICO DA RIBALTA

RG: RRC 12284 • Nasc.: 18/12/2019 • Macho

TANGO

RAMBO DA MN

A1359 DA MN

**BRADO
S.MARINA**

ASHOKA DC

XAMANA DA JANDAIA

MELADA

GARIMPEIRO DA AT

URAPURU DA AT

INSPIRAÇÃO DA AT

FÉCULA

PANAGPUR AL DA PAUL.

OUSADIA TE

ELEGÂNCIA 7 ESTRELAS

Peso: 723 Kg • CE: 38 cm

 **PMGZ**

DECA

2

AVALIAÇÃO DE CARÇA

AOL:	AOL/100:	RATIO:	MAR.:	EGS:	EGS/100:	PICANHA:
100,08	15,57	0,53	1,78	4,88	0,76	8,29

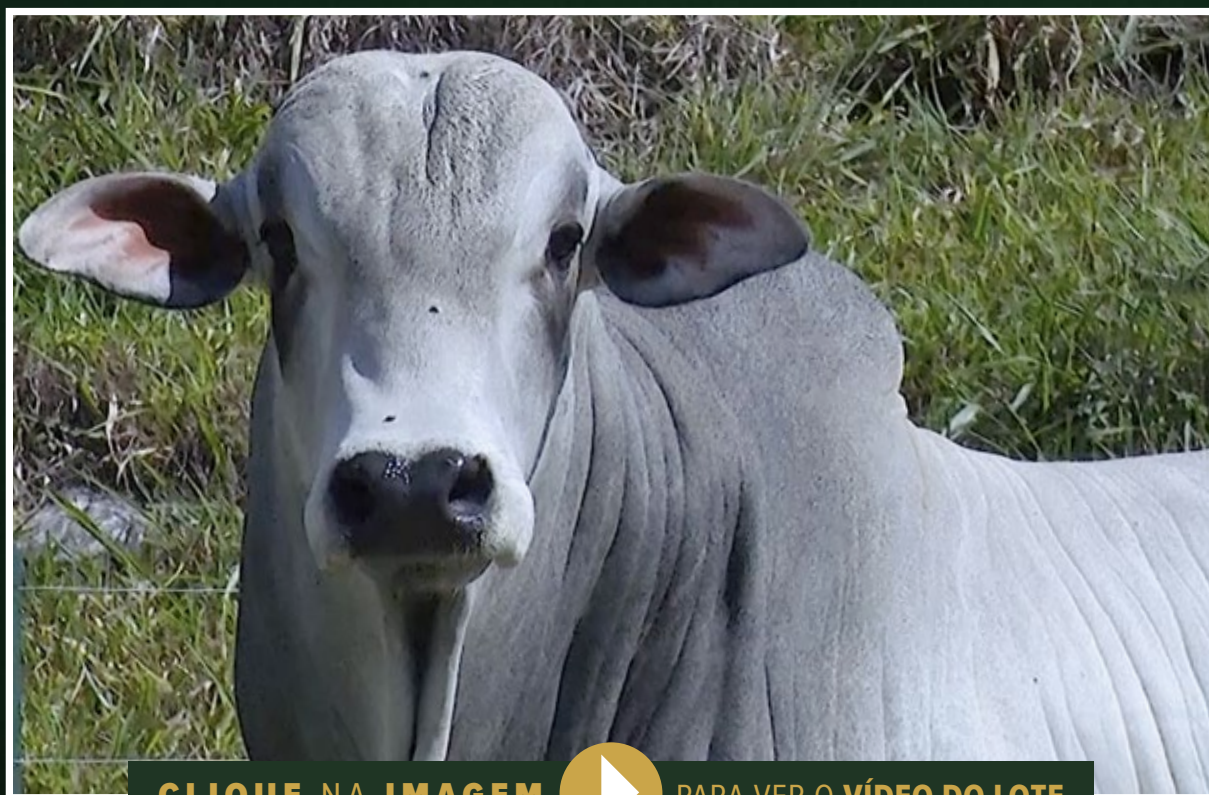

CLIQUE NA IMAGEM



PARA VER O VÍDEO DO LOTE

BATERIA 010

NELORE PADRÃO

LOTE
57
INDIVIDUAL

AGROPECUÁRIA
RIBALTA MSA

Agropecuária RibaltaMSA

JIBA DA RIBALTA

RG: RRC 12224 • Nasc.: 08/11/2019 • Macho

HUNO DA MN

CAMPEÃO DA MN

D1342 DA MN

**CALIBRE FIV
CAMPARINO**

QUARK COL.

JHVM 9862 FIV CAMPARINO

OLIMPÍADA DO JHV

RAMBO DA MN

BRADO S.MARINA

XAMANA DA JANDAIA

CAPELA

BITELO DS

GAIZKA

DAISY DA TELI

Peso: 700 Kg • CE: 41 cm

 **PMGZ**

DECA

1

AVALIAÇÃO DE CARÇA

AOL:	AOL/100:	RATIO:	MAR.:	EGS:	EGS/100:	PICANHA:
93,29	15,24	0,46	1,14	3,75	0,61	6,78

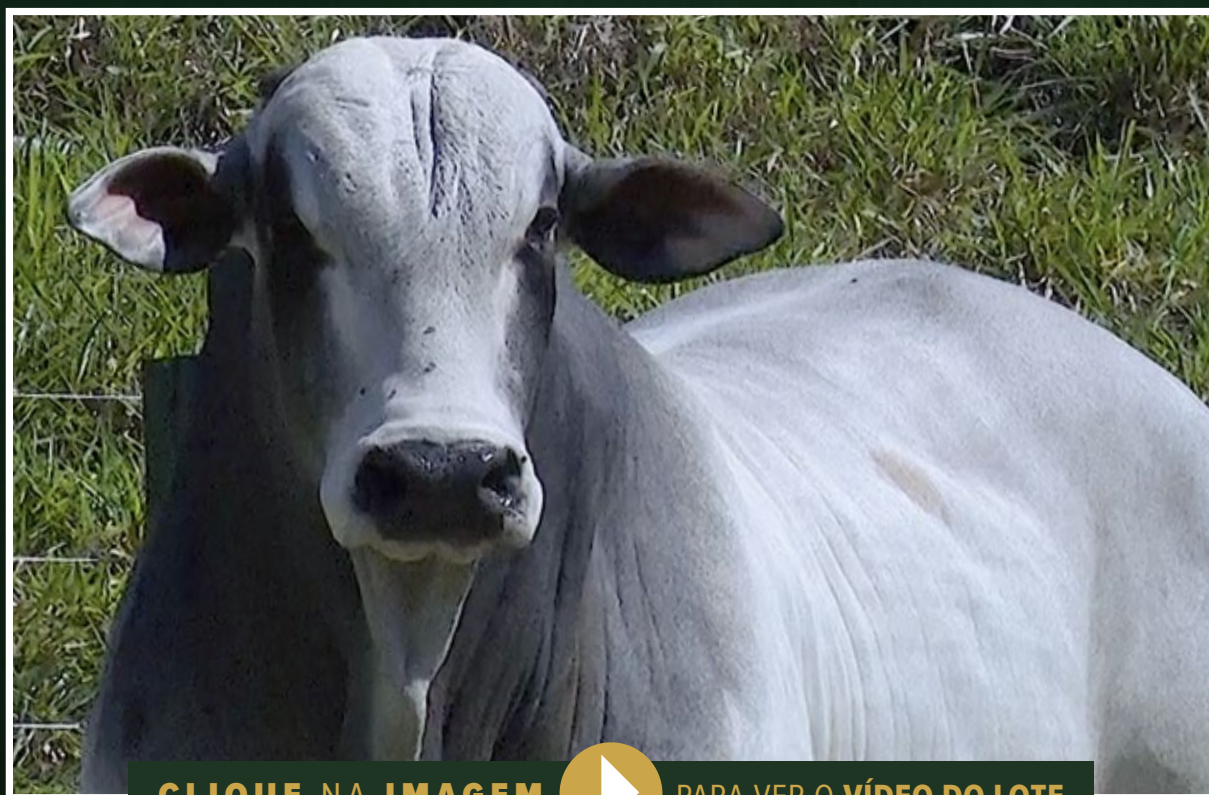

CLIQUE NA IMAGEM



PARA VER O VÍDEO DO LOTE

BATERIA 010

NELORE PADRÃO

LOTE
58
INDIVIDUAL

AGROPECUÁRIA
RIBALTA MSA

Agropecuária RibaltaMSA

821 D. C.

RG: JSSC 821 • Nasc.: 20/09/2019 • Macho

GOLAN

B8734 DA MN

A 9102 DA MN

GANGES COL.

VISOR COL.

DENGOSINHA COL.

AUTISTA COL.

LUDY DE GARÇA

BITELO DA SS

TAREFA DA SS

JADEH X RC FIV

BASCO DA SM

SAFIRA I RC FIV

RUBI FIV DA RIBALTA

Peso: 668 Kg • CE: 37 cm

 **PMGZ**

DECA

1

AVALIAÇÃO DE CARÇA

AOL:	AOL/100:	RATIO:	MAR.:	EGS:	EGS/100:	PICANHA:
80,22	13,64	0,50	3,20	3,17	0,54	5,46

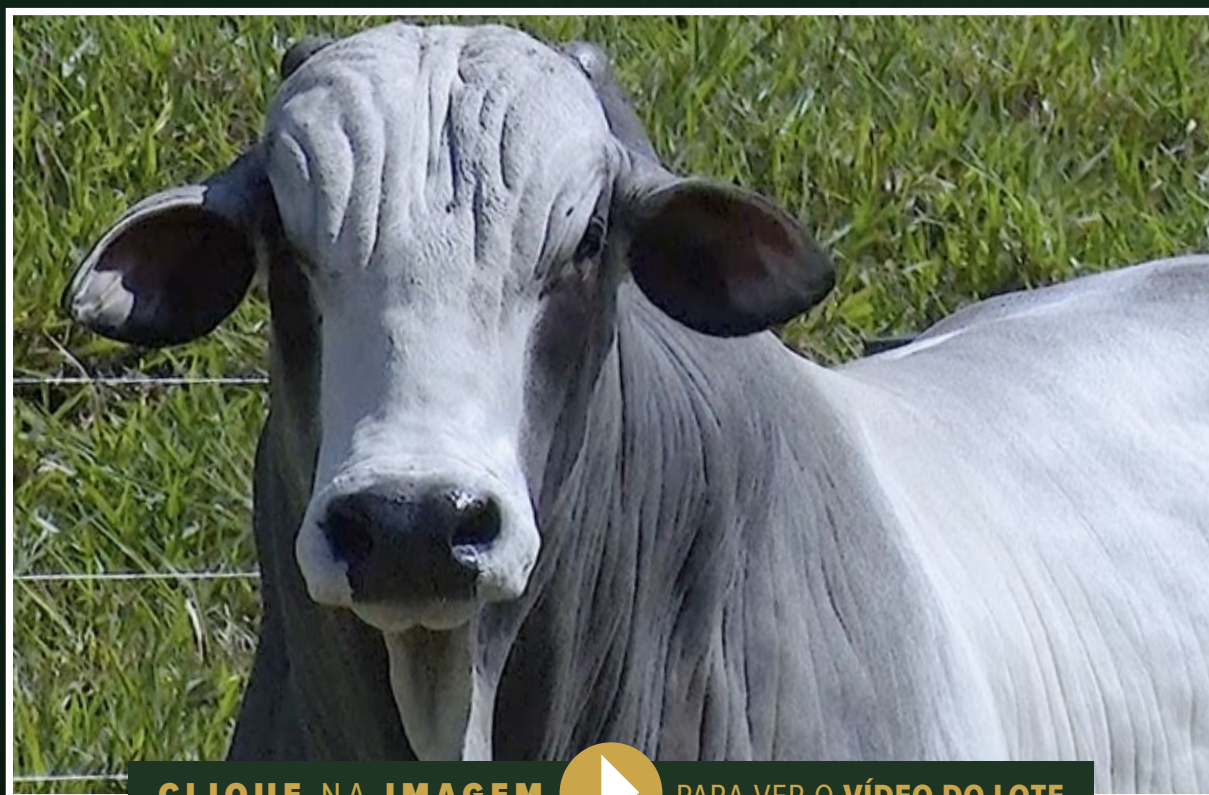

CLIQUE NA IMAGEM



PARA VER O VÍDEO DO LOTE

Agropecuária RibaltaMSA

JAMBEIRO DA RIBALTA

RG: RRC 12181 - MACHO
Nasc.: 03/08/2019

TRUCK DA ALO BRASIL

ARAPONGA

7308/04 PO PERDIZES x 2014 DA ALO BRASIL

DONATO DE NAVIRAÍ x BELEZA

Peso: 738 Kg • CE: 38 cm



PMGZ

DECA

1

AVALIAÇÃO DE CARÇAÇA							
AOL:	AOL/100:	RATIO:	MAR.:	EGS:	EGS/100:	PICANHA:	
100,49	15,27	0,51	3,14	5,88	0,89	6,31	

ISOLADO DA RIBALTA

RG: RRC 12124 - MACHO
Nasc.: 28/03/2019

REM DIABLU

CUITELA

REM ARMADOR x REM VETH

DONATO DE NAVIRAÍ x JARYA FIV

Peso: 741 Kg • CE: 41 cm



PMGZ

DECA

1

AVALIAÇÃO DE CARÇAÇA							
AOL:	AOL/100:	RATIO:	MAR.:	EGS:	EGS/100:	PICANHA:	
78,54	11,88	0,48	3,01	4,52	0,68	7,68	

854 D.C.

RG: JSSC 854 - MACHO
Nasc.: 07/11/2019

REM FAROFEIRO

GALÁXIA

SHERLOCK MAT. x REM SELICE

FUNCIONÁRIO DE NAVIRAÍ x ANGRA 1

Peso: 731 Kg • CE: 36 cm



PMGZ

DECA

1

AVALIAÇÃO DE CARÇAÇA							
AOL:	AOL/100:	RATIO:	MAR.:	EGS:	EGS/100:	PICANHA:	
102,26	15,71	0,59	3,24	6,90	1,06	8,60	

819 D.C.

RG: JSSC 819 - MACHO
Nasc.: 19/09/2019

GANGES COL.

NADYR FIV

B8734 DA MN x DENGOSINHA COL.

GARIMPEIRO DA AT x MACEDÔNIA

Peso: 703 Kg • CE: 35 cm



PMGZ

DECA

1

AVALIAÇÃO DE CARÇAÇA							
AOL:	AOL/100:	RATIO:	MAR.:	EGS:	EGS/100:	PICANHA:	
93,53	15,01	0,50	1,46	5,52	0,89	10,47	

JUDAICO DA RIBALTA

RG: RRC 12251 - MACHO
Nasc.: 30/11/2019

FENÔMENO FIV CAMPARINO

CALMARIA

CAMPÊÃO DA MN x TOALHA FIV DO JHV

DONATO DE NAVIRAÍ x EXCELÊNCIA

Peso: 714 Kg • CE: 37 cm



PMGZ

DECA

2

AVALIAÇÃO DE CARÇAÇA							
AOL:	AOL/100:	RATIO:	MAR.:	EGS:	EGS/100:	PICANHA:	
87,49	13,80	0,51	1,78	6,33	1,00	12,20	

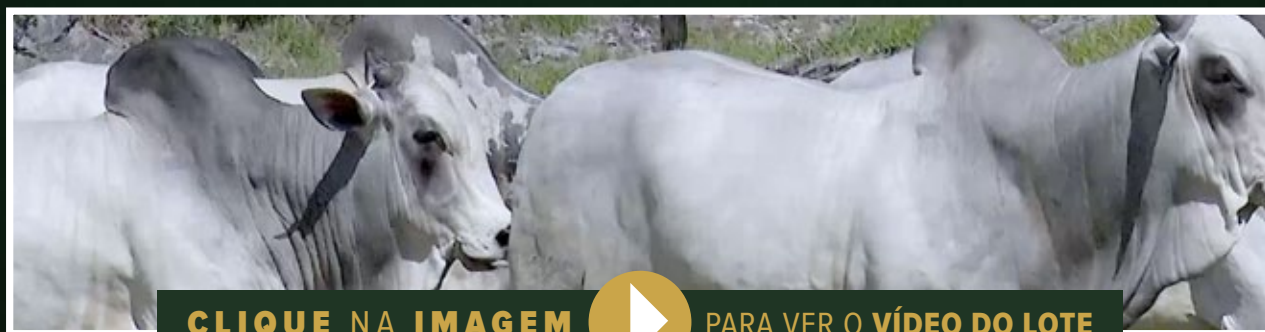

CLIQUE NA IMAGEM



PARA VER O VÍDEO DO LOTE

Agropecuária RibaltaMSA

VIKING FIV

RG: MEAB 979 • Nasc.: 11/08/2020 • Macho

HUNO DA MN

CAMPEÃO DA MN

D1342 DA MN

**CALIBRE FIV
CAMPARINO**

QUARK COL.

JHVM 9862 FIV CAMPARINO

OLIMPÍADA DO JHV

SHERLOCK MAT.

ASTRAL DA VICK

DUKA DA VICK

DRINDA

REM TORIXORÉU

TALUDA

LAIKERA MAT.

Peso: 794 Kg • CE: 39 cm



DECA

1

AVALIAÇÃO DE CARÇA

AOL:	AOL/100:	RATIO:	MAR.:	EGS:	EGS/100:	PICANHA:
110,53	15,48	0,55	2,24	8,14	1,14	13,54

DECA 1 PARA PESO A DESMAMA, AO ANO E SOBREANO. DESTAQUE AINDA PARA TOTAL MATERNO ONDE APRESENTA UMA DEP GENÔMICA DE 6,85 KG SENDO DECA 1 PARA ESTA CARACTERÍSTICA TAMBÉM. ANIMAL MUITO PROFUNDO E QUE APESAR DA POUÇA IDADE APRESENTA UMA CARÇA EXTRAORDINÁRIA SENDO 2º COLOCADO PARA EGS NA AVALIAÇÃO INTRA-REBANHO DO SEU GRUPO CONTEMPORÂNEO.

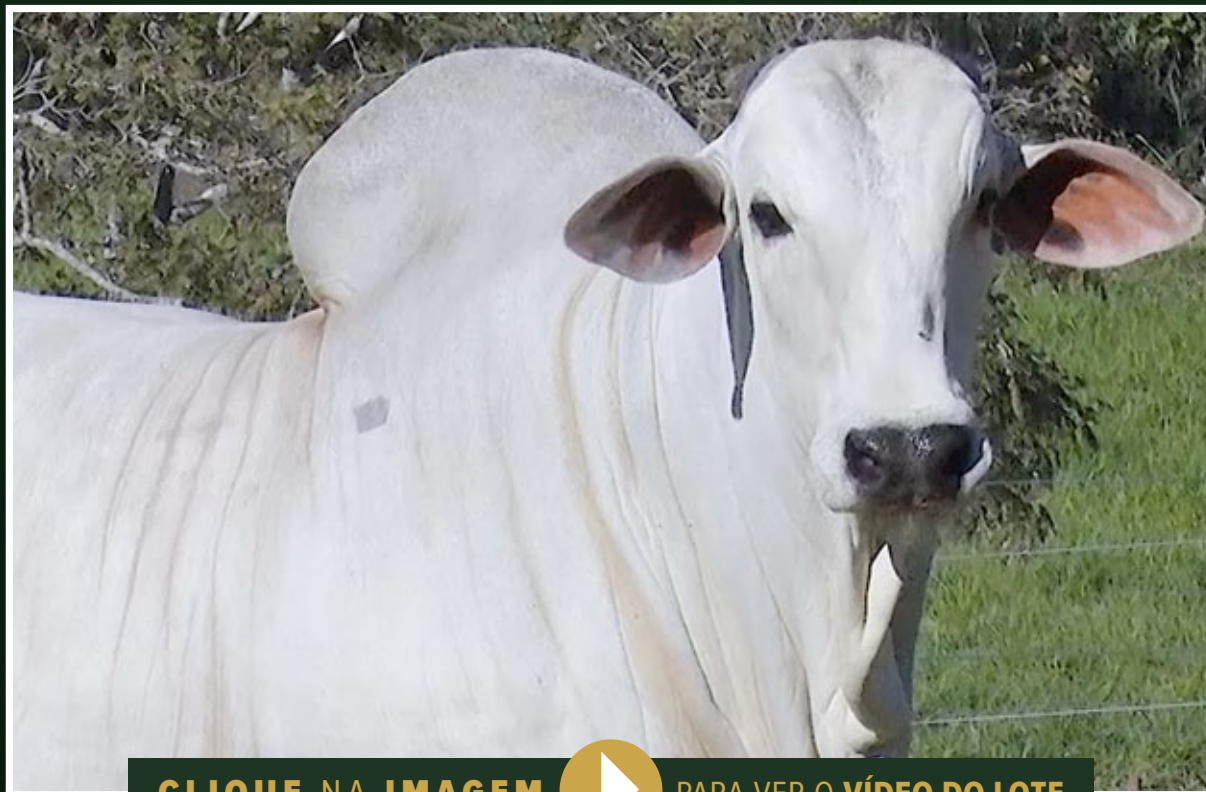

CLIQUE NA IMAGEM



PARA VER O VÍDEO DO LOTE

Agropecuária RibaltaMSA

FLYBACK FIV

RG: KITO 8490 • Nasc.: 19/09/2019 • Macho

REM TORIXORÉU

REM ARMADOR

REM RONDA

REM DHEEF

QUARK COL.

REM ULÍCIA

REM OPY TE

1646 DA MN

HELÍACO DA JAVA

DÉLIA DA JAVA

UBIRACY FIV

FAJARDO DA GB

CARTAGENA

EAXUXA TE S. LUIZ

Peso: 925 Kg • CE: 41 cm

**DECA****1**

AVALIAÇÃO DE CARÇA

AOL:	AOL/100:	RATIO:	MAR.:	EGS:	EGS/100:	PICANHA:
120,86	14,30	0,57	2,78	7,98	0,94	11,30

TOURO MUITO PRECOCE, CARÇA MODERNA COMPROVADA PELA SUA AVALIAÇÃO DE ULTRASSONOGRAFIA, ONDE APRESENTOU 8mm DE ESPESSURA DE GORDURA ALIADA A UMA AOL DE 120 CM. NO PMGZ É DECA 1 PARA PESO A DESMAMA, AO ANO E SOBREANO.



CLIQUE NA IMAGEM



PARA VER O VÍDEO DO LOTE

BATERIA
NELORE PADRÃO

BATERIA

11



CLIQUE AQUI PARA VER O
VÍDEO DA **BATERIA COMPLETA**



MÉDIAS:

C.E.: 39 cm
PESO: 721 kg

BATERIA 011

NELORE PADRÃO

LOTE
62
INDIVIDUAL

AGROPECUÁRIA
RIBALTA MSA

Agropecuária RibaltaMSA

844 D. C.

RG: JSSC 844 • Nasc.: 29/10/2019 • Macho

MOYNE REM

REM QUISCO

MINALA REM

REM USP

RAMBO DA MN

REM RÉGIS

OLLYNA TE REM

BERÍLIO TE DE NAVIRAÍ

FAMUR DE NAVIRAÍ

BISCA DA SM

FADELHA FIV

ILUSTRE NF DA ELD.

PANDA

FADA DA RIBALTA

Peso: 729 Kg • CE: 41 cm

 **PMGZ**

DECA

1

AVALIAÇÃO DE CARÇAÇA

AOL:	AOL/100:	RATIO:	MAR.:	EGS:	EGS/100:	PICANHA:
88,96	13,71	0,46	2,70	5,77	0,89	12,71



CLIQUE NA IMAGEM



PARA VER O VÍDEO DO LOTE

BATERIA 011

NELORE PADRÃO



AGROPECUÁRIA
RIBALTA MSA

Agropecuária RibaltaMSA

806 D. C.

RG: JSSC 806 • Nasc.: 13/09/2019 • Macho

GOLAN

B8734 DA MN

A 9102 DA MN

GANGES COL.

VISOR COL.

DENGOSINHA COL.

AUTISTA COL.

FUNCIONÁRIO NAVIRAÍ

MAX TE DE NAVIRAÍ

FADISTA TE DE NAVIRAÍ

MARGARIDA

CHAVE DE OURO M DA SD

394

5085 IB

x

Peso: 702 Kg • CE: 38,5 cm



DECA

1

AVALIAÇÃO DE CARÇA

AOL:	AOL/100:	RATIO:	MAR.:	EGS:	EGS/100:	PICANHA:
82,35	13,52	0,55	2,39	4,71	0,77	9,05



CLIQUE NA IMAGEM



PARA VER O VÍDEO DO LOTE

BATERIA 011

NELORE PADRÃO

LOTE
64
INDIVIDUAL

AGROPECUÁRIA
RIBALTA MSA

Agropecuária RibaltaMSA

JOTA DA RIBALTA

RG: RRC 12228 • Nasc.: 16/11/2019 • Macho

RAMBO DA MN

B8369 DA MN

B1099 DA MN

PAKAYR DA EAO

BIG DO BJ

AVE DO COLÔNIA

CETÁRIA DO COLÔNIA

BASCO DA SM

KAYAK TE MAFRA

LIAKA DA RS I

RIQUEZA FIV

NOBRE TE DA PRIM.

ELLIS TE

VENA DA ZEB.VR

Peso: 751 Kg • CE: 40 cm

 **PMGZ**

DECA

1

AVALIAÇÃO DE CARÇA

AOL:	AOL/100:	RATIO:	MAR.:	EGS:	EGS/100:	PICANHA:
100,86	15,03	0,54	1,26	4,80	0,72	7,67



CLIQUE NA IMAGEM



PARA VER O VÍDEO DO LOTE

BATERIA 011

NELORE PADRÃO

LOTE
65
INDIVIDUAL

AGROPECUÁRIA
RIBALTA MSA

Agropecuária RibaltaMSA

864 D. C.

RG: JSSC 864 • Nasc.: 22/11/2019 • Macho

LEGUME CAMPARINO

SAMARITANO CAMPARINO

LAVANDA CAMPARINO

VALOR GC DA SL

EVERESTE S. MARINA

HEBE FIV DA MAPA

DULCINA TE DA ARARAS

PANAGPUR AL DA PAUL.

FARDETA IB

ZANGA

MERCEARIA

VEWNE DA MARCA E

366

1870

Peso: 701 Kg • CE: 37 cm

 **PMGZ**

DECA

3

AVALIAÇÃO DE CARÇA

AOL:	AOL/100:	RATIO:	MAR.:	EGS:	EGS/100:	PICANHA:
79,96	12,88	0,51	2,90	6,36	1,02	10,40



CLIQUE NA IMAGEM



PARA VER O VÍDEO DO LOTE

Agropecuária RibaltaMSA

849 D. C.

RG: JSSC 849 • MACHO
Nasc.: 02/11/2019

REM USP

MADRE PÉROLA

REM QUISCO x REM RÉGIS

GAMELO IB x 60

Peso: 724 Kg • CE: 41 cm



PMGZ

DECA

1

AVALIAÇÃO DE CARÇAÇA

AOL:	AOL/100:	RATIO:	MAR.:	EGS:	EGS/100:	PICANHA:
85,94	13,34	0,44	1,49	4,05	0,63	11,30

865 D. C.

RG: JSSC 865 • MACHO
Nasc.: 23/11/2019

VALOR GC DA SL

RECÉM

SAMARITANO CAMPARINO x HEBE FIV DA MAPA

HERMITAGE FIV DO MURA x 491

Peso: 793 Kg • CE: 38,5 cm



PMGZ

DECA

2

AVALIAÇÃO DE CARÇAÇA

AOL:	AOL/100:	RATIO:	MAR.:	EGS:	EGS/100:	PICANHA:
95,75	13,43	0,53	2,86	5,88	0,82	7,67

JARDINEIRO DA RIBALTA

RG: RRC 12202 • MACHO
Nasc.: 01/10/2019

CRÉDITO RC DA RIBALTA

CANTAROLA

FAMUR DE NAVIRAÍ x TURQUESA FIV RIBALTA

DONATO DE NAVIRAÍ x FAXINA

Peso: 677 Kg • CE: 37 cm



PMGZ

DECA

2

AVALIAÇÃO DE CARÇAÇA

AOL:	AOL/100:	RATIO:	MAR.:	EGS:	EGS/100:	PICANHA:
88,23	14,78	0,53	2,31	5,52	0,92	11,75

JACTO DA RIBALTA

RG: RRC 12209 • MACHO
Nasc.: 23/10/2019

NAVIRAÍ 11194-09

ATENAH VII FIV

FIO TE DE NAVIRAÍ x DELINA DE NAVIRAÍ

LANDAU DA DI GENIO x PALMAH XVII RC FIV

Peso: 688 Kg • CE: 37 cm



PMGZ

DECA

2

AVALIAÇÃO DE CARÇAÇA

AOL:	AOL/100:	RATIO:	MAR.:	EGS:	EGS/100:	PICANHA:
98,81	16,25	0,53	3,67	5,14	0,85	7,71

LOBO DA RIBALTA

RG: RRC 12306 • MACHO
Nasc.: 01/01/2020

NAVIRAÍ 11194-09

DAMILI

FIO TE DE NAVIRAÍ x DELINA DE NAVIRAÍ

JANA JUR DO ARROIO x AMBZY

Peso: 650 Kg • CE: 37 cm



PMGZ

DECA

2

AVALIAÇÃO DE CARÇAÇA

AOL:	AOL/100:	RATIO:	MAR.:	EGS:	EGS/100:	PICANHA:
89,64	15,73	0,52	2,42	6,30	1,11	9,49



CLIQUE NA IMAGEM



PARA VER O VÍDEO DO LOTE

Agropecuária RibaltaMSA

JOGADOR DA RIBALTA

RG: RRC 12226 • Nasc.: 10/11/2019 • Macho

REM TORIXORÉU

REM ARMADOR

REM RONDA

ZAPP BEABISA

REM USP

RIENA DA BEABISA

NOCAUTE DA BEABISA

BRADO S.MARINA

LANDAU DA DI GENIO

DIMA DA DI GENIO

NÁDIA FIV

GANDHI PO DA NI

JULLY TE

KENYA GUADALUPE

Peso: 805 Kg • CE: 40 cm



DECA

1

AVALIAÇÃO DE CARÇAÇA

AOL:	AOL/100:	RATIO:	MAR.:	EGS:	EGS/100:	PICANHA:
121,62	16,78	0,54	2,41	5,39	0,74	7,39

MELHOR AVALIAÇÃO GENÉTICA DO LEILÃO ESSE FILHO DO ZAPP BEABISA, SE DESTACA PELA CARÇAÇA MODERNA E BOAS MEDIDAS DE ULTRA-SONOGRAFIA. 2º COLOCADO GERAL NA INTRAREBANHO SE DESTACA EM GANHO DE PESO E AOL. NO PMGZ É DECA 1 PARA VARIAS CARACTERÍSTICAS AS FASES, MATERNA, DE CRESCIMENTO, REPRODUÇÃO E CARÇAÇA.



CLIQUE NA IMAGEM



PARA VER O VÍDEO DO LOTE

BATERIA
NELORE PADRÃO

BATERIA

12



CLIQUE AQUI PARA VER O
VÍDEO DA **BATERIA COMPLETA**



MÉDIAS:

C.E.: 39 cm
PESO: 806 kg

BATERIA 012

NELORE PADRÃO

LOTE
68
INDIVIDUAL

AGROPECUÁRIA
RIBALTA MSA

Agropecuária RibaltaMSA

INSOLITO DA RIBALTA

RG: RRC 12125 • Nasc.: 28/03/2019 • Macho

MOYNE REM

REM QUISCO

MINALA REM

REM USP

RAMBO DA MN

REM RÉGIS

OLLYNA TE REM

VASUVEDA POI

BARABATI TE POI DO BR

KUMARI VI POI DO BR

PAISANA

BAJNATY POI DO BR

CANGALHA

NORMA DA RIBALTA

Peso: 833 Kg • CE: 40 cm

 **PMGZ**

DECA

1

AVALIAÇÃO DE CARÇA

AOL:	AOL/100:	RATIO:	MAR.:	EGS:	EGS/100:	PICANHA:
94,81	12,59	0,50	2,68	4,34	0,58	8,60

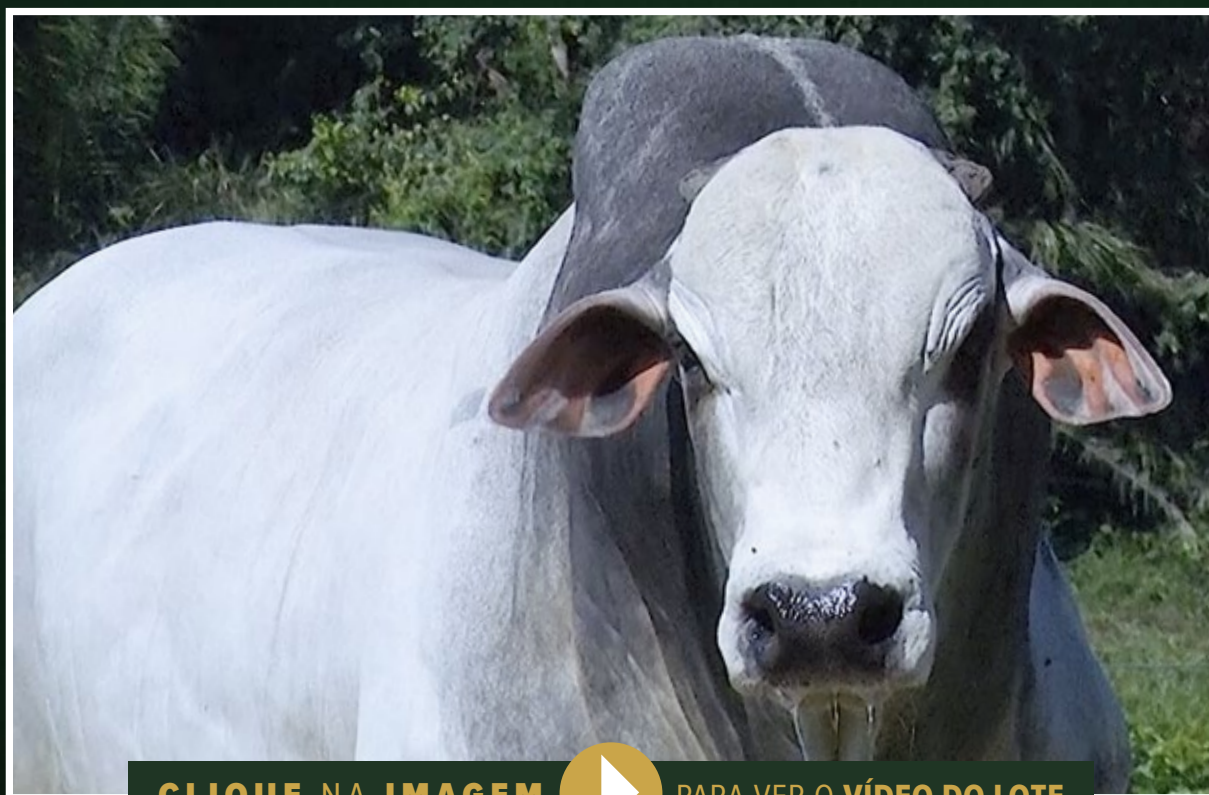

CLIQUE NA IMAGEM



PARA VER O VÍDEO DO LOTE

BATERIA 012

NELORE PADRÃO

LOTE
69
INDIVIDUAL

AGROPECUÁRIA
RIBALTA MSA

Agropecuária RibaltaMSA

INÉDITO DA RIBALTA

RG: RRC 12113 • Nasc.: 26/02/2019 • Macho

MOYNE REM

REM QUISCO

MINALA REM

REM USP

RAMBO DA MN

REM RÉGIS

OLLYNA TE REM

BITELO DA SS

CHIVA DA NEL.

PAPIRA DA NEL.

ROTILLA

VEWNE DA MARCA E

HOTILLA

AUSTRÁLIA DA MARCA E

Peso: 843 Kg • CE: 39 cm

 **PMGZ**

DECA

1

AVALIAÇÃO DE CARÇAÇA

AOL:	AOL/100:	RATIO:	MAR.:	EGS:	EGS/100:	PICANHA:
106,08	13,90	0,51	3,40	7,48	0,98	8,58



CLIQUE NA IMAGEM



PARA VER O VÍDEO DO LOTE

BATERIA 012

NELORE PADRÃO

LOTE
70
INDIVIDUAL

AGROPECUÁRIA
RIBALTA MSA

Agropecuária RibaltaMSA

INVASOR DA RIBALTA

RG: RRC 12139 • Nasc.: 22/03/2019 • Macho

MOYNE REM

REM QUISCO

MINALA REM

REM USP

RAMBO DA MN

REM RÉGIS

OLLYNA TE REM

PANAGPUR AL DA PAUL.

ENLEVO DA MORUNGABA

VEDETE DA MORUNGABA

PACHULY 827 FIV

1646 DA MN

PACHULY FIV

EMPA DA SABIÁ

Peso: 795 Kg • CE: 40 cm

 **PMGZ**

DECA

1

AVALIAÇÃO DE CARÇAÇA

AOL:	AOL/100:	RATIO:	MAR.:	EGS:	EGS/100:	PICANHA:
108,05	15,11	0,53	2,36	3,74	0,52	6,36



CLIQUE NA IMAGEM



PARA VER O VÍDEO DO LOTE

BATERIA 012

NELORE PADRÃO

LOTE
71
INDIVIDUAL

ESTÁBULO
AGROPECUÁRIA
RIBALTA MSA

Agropecuária RibaltaMSA

INIBIDO DA RIBALTA

RG: RRC 12122 • Nasc.: 28/03/2019 • Macho

MOYNE REM

REM QUISCO

MINALA REM

REM USP

RAMBO DA MN

REM RÉGIS

OLLYNA TE REM

DONATO DE NAVIRAÍ

HERÓI DE NAVIRAÍ

TAQUIRA DA SM

CAPOEIRA

INRITI DA TERLEY

BÁRBIE

CAMITA DA PRIM.

Peso: 754 Kg • CE: 37 cm

 **PMGZ**

DECA

1

AVALIAÇÃO DE CARÇA

AOL:	AOL/100:	RATIO:	MAR.:	EGS:	EGS/100:	PICANHA:
95,66	14,19	0,53	3,38	6,00	0,89	12,26

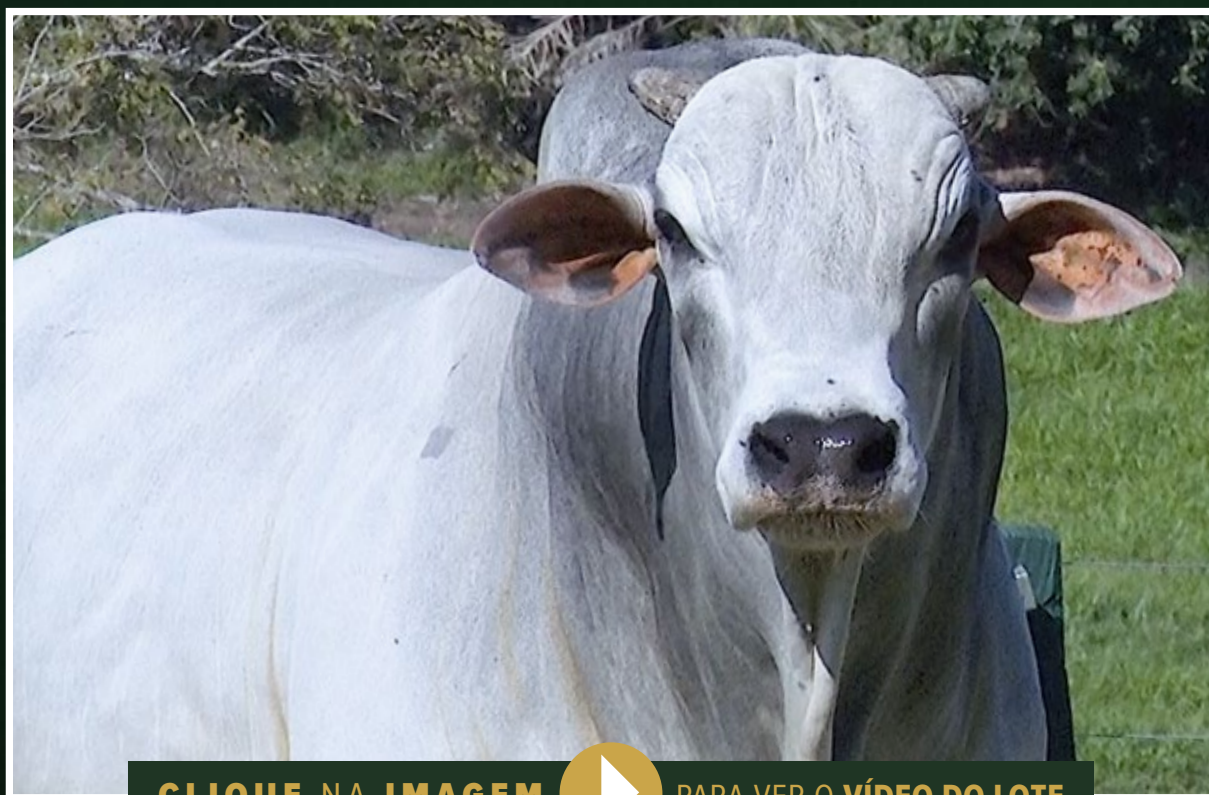

CLIQUE NA IMAGEM



PARA VER O VÍDEO DO LOTE

Agropecuária RibaltaMSA

ESCUDEIRO II FIV DA RIBALTA

RG: RRC 12263 • Nasc.: 04/12/2019 • Macho

REM TORIXORÉU

REM ARMADOR

REM RONDA

ARTILHEIRO FVC

BACANA DA MN

SINTONIA RMVC

INGLESA DA MAT.

BRADO S.MARINA

LANDAU DA DI GENIO

DIMA DA DI GENIO

ATENAH VII FIV

BITELO DA SS

PALMAH XVII RC FV

PALMA DA RIBALTA

Peso: 725 Kg • CE: 39 cm



DECA

1

AVALIAÇÃO DE CARÇAÇA

AOL:	AOL/100:	RATIO:	MAR.:	EGS:	EGS/100:	PICANHA:
90,22	13,99	0,50	2,23	6,30	0,98	6,79

TOURO MUITO JOVEM, MAS QUE APRESENTOU UM DESEMPENHO FANTÁSTICO DENTRO DAS AVALIAÇÕES DA RIBALTAMSA. ÚNICO FILHO DO ARTILHEIRO FVC DO LEILÃO, ESTA ENTRE OS MELHORES COLOCADOS PARA GANHO MÉDIO DIÁRIO E AOL/100.

DECA 1 NO PMGZ, SENDO MUITO POSITIVO PARA AS CARACTERÍSTICAS DE CRESCIMENTO DECA 1 PARA PESO A DESMAMA, ANO E SOBREANO, DECA 1 TAMBÉM PARA PERÍMETRO ESCROTAL AO ANO. APRESENTA UM ÍNDICE ABCZ GENOMICO DE 12,77.



CLIQUE NA IMAGEM



PARA VER O VÍDEO DO LOTE

BATERIA
NELORE PADRÃO

BATERIA

13



CLIQUE AQUI PARA VER O
VÍDEO DA **BATERIA COMPLETA**



MÉDIAS:

C.E.: 39 cm
PESO: 787 kg

BATERIA 013

NELORE PADRÃO



RIBALTA MSA

Agropecuária RibaltaMSA

817 D. C.

RG: JSSC 817 • Nasc.: 19/09/2019 • Macho

GOLAN

B8734 DA MN

A 9102 DA MN

GANGES COL.

VISOR COL.

DENGOSINHA COL.

AUTISTA COL.

ÁTMA DE NAVIRAÍ

DONATO DE NAVIRAÍ

BATINA DA SM

3228-X-FL FIV

GUINCHO TE DE NAVIRAÍ

JUTAY TE

BIG SALSA TE

Peso: 759 Kg • CE: 40 cm



DECA

1

AVALIAÇÃO DE CARÇAÇA

AOL:	AOL/100:	RATIO:	MAR.:	EGS:	EGS/100:	PICANHA:
93,04	13,70	0,45	1,99	4,63	0,68	9,04



CLIQUE NA IMAGEM



PARA VER O VÍDEO DO LOTE

BATERIA 013

NELORE PADRÃO

LOTE
74
INDIVIDUAL

ESTÁBULO
AGROPECUÁRIA
RIBALTA MSA

Agropecuária RibaltaMSA

792 D. C.

RG: JSSC 792 • Nasc.: 07/08/2019 • Macho

GOLAN

B8734 DA MN

A 9102 DA MN

GANGES COL.

VISOR COL.

DENGOSINHA COL.

AUTISTA COL.

LUFO TE DA CARPA

MAXIME IB

ÍNSULA TE IB

ELEGANCE

GAZEBO TE IB

LEIDE

HÉCTICA IB

Peso: 841 Kg • CE: 39 cm

 **PMGZ**

DECA

1

AVALIAÇÃO DE CARÇA

AOL:	AOL/100:	RATIO:	MAR.:	EGS:	EGS/100:	PICANHA:
95,97	12,61	0,53	3,02	6,49	0,85	9,50



CLIQUE NA IMAGEM



PARA VER O VÍDEO DO LOTE

BATERIA 013

NELORE PADRÃO

LOTE
75
INDIVIDUAL

AGROPECUÁRIA
RIBALTA MSA

Agropecuária RibaltaMSA

MYKE I FIV DA RIBALTA

RG: RRC 12091 • Nasc.: 27/01/2019 • Macho

GOLAN

B8734 DA MN

A 9102 DA MN

GANGES COL.

VISOR COL.

DENGOSINHA COL.

AUTISTA COL.

TANGO

RAMBO DA MN

A1359 DA MN

GRAZIA BELA FIV

BITELO DA SS

OBELA FIV

RINHA PONTAL VR

Peso: 808 Kg • CE: 37 cm

 **PMGZ**

DECA

2

AValiação de Carça

AOL:	AOL/100:	RATIO:	MAR.:	EGS:	EGS/100:	PICANHA:
102,36	14,06	0,61	2,34	6,40	0,88	7,67

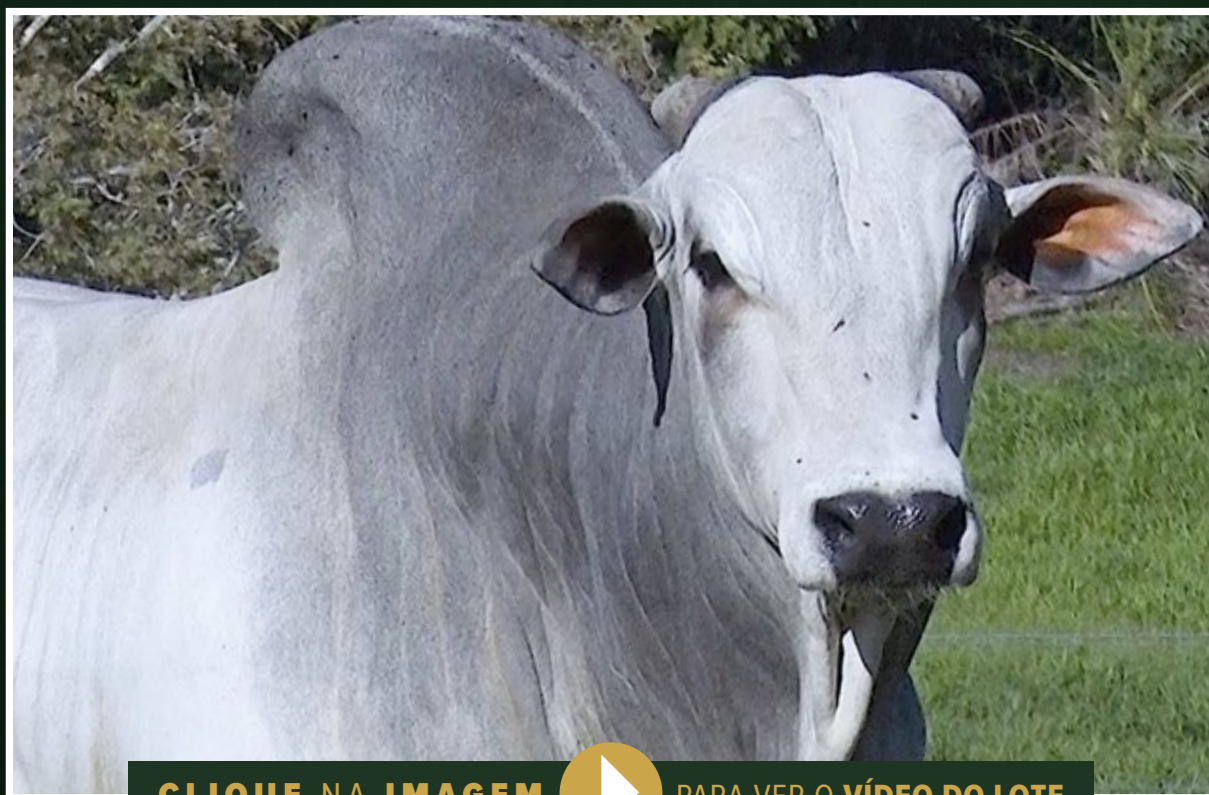

CLIQUE NA IMAGEM



PARA VER O VÍDEO DO LOTE

BATERIA 013

NELORE PADRÃO

LOTE
76
INDIVIDUAL

AGROPECUÁRIA
RIBALTA MSA

Agropecuária RibaltaMSA

ÍTALO DA RIBALTA

RG: RRC 12157 • Nasc.: 13/06/2019 • Macho

HUNO DA MN

CAMPEÃO DA MN

D1342 DA MN

**FENÔMENO FIV
CAMPARINO**

GANDHI PO DA NI

TOALHA FIV DO JHV

FIGA TE DE NAVIRAÍ

ÁTMA DE NAVIRAÍ

DONATO DE NAVIRAÍ

BATINA DA SM

ALFORRIA

URAPURU DA AT

INARA

SENTINELA DA SM

Peso: 738 Kg • CE: 39 cm

 **PMGZ**

DECA

2

AVALIAÇÃO DE CARÇA

AOL:	AOL/100:	RATIO:	MAR.:	EGS:	EGS/100:	PICANHA:
86,37	13,13	0,51	1,07	5,02	0,76	9,05



CLIQUE NA IMAGEM



PARA VER O VÍDEO DO LOTE

Agropecuária RibaltaMSA

SANSÃO VII FIV DA RIBALTA

RG: RRC 12203 • Nasc.: 07/10/2019 • Macho

HUNO DA MN

CAMPEÃO DA MN

D1342 DA MN

**FENÔMENO FIV
CAMPARINO**

GANDHI PO DA NI

TOALHA FIV DO JHV

FIGA TE DE NAVIRÁI

BRADO S.MARINA

LANDAU DA DI GENIO

DIMA DA DI GENIO

DALILA

VERMUT DA FORT.VR

LACA

PAREDE DA RIBALTA

Peso: 849 Kg • CE: 42 cm

PMGZ

DECA**1**

AVALIAÇÃO DE CARÇAÇA

AOL:	AOL/100:	RATIO:	MAR.:	EGS:	EGS/100:	PICANHA:
95,73	12,45	0,54	1,29	7,23	0,94	12,21

MAIS UM FILHO DO FENÔMENO CAMPARINO NA DALILA, MATRIZ SUPERPRECOCE DE PRODUÇÃO MAIS QUE PROVADA NA RIBALTAMSA. DESTACADO PARA AS CARACTERÍSTICAS DE AOL E EGS, QUE EM EQUILÍBRIO PROPORCIONARAM O 4º LUGAR GERAL NA AVALIAÇÃO INTRAREBANHO. MUITA CONSISTÊNCIA GENÉTICA, ALIADA A CARACTERIZAÇÃO RACIAL E AVALIAÇÃO GENÉTICA. DECA 1 PMGZ

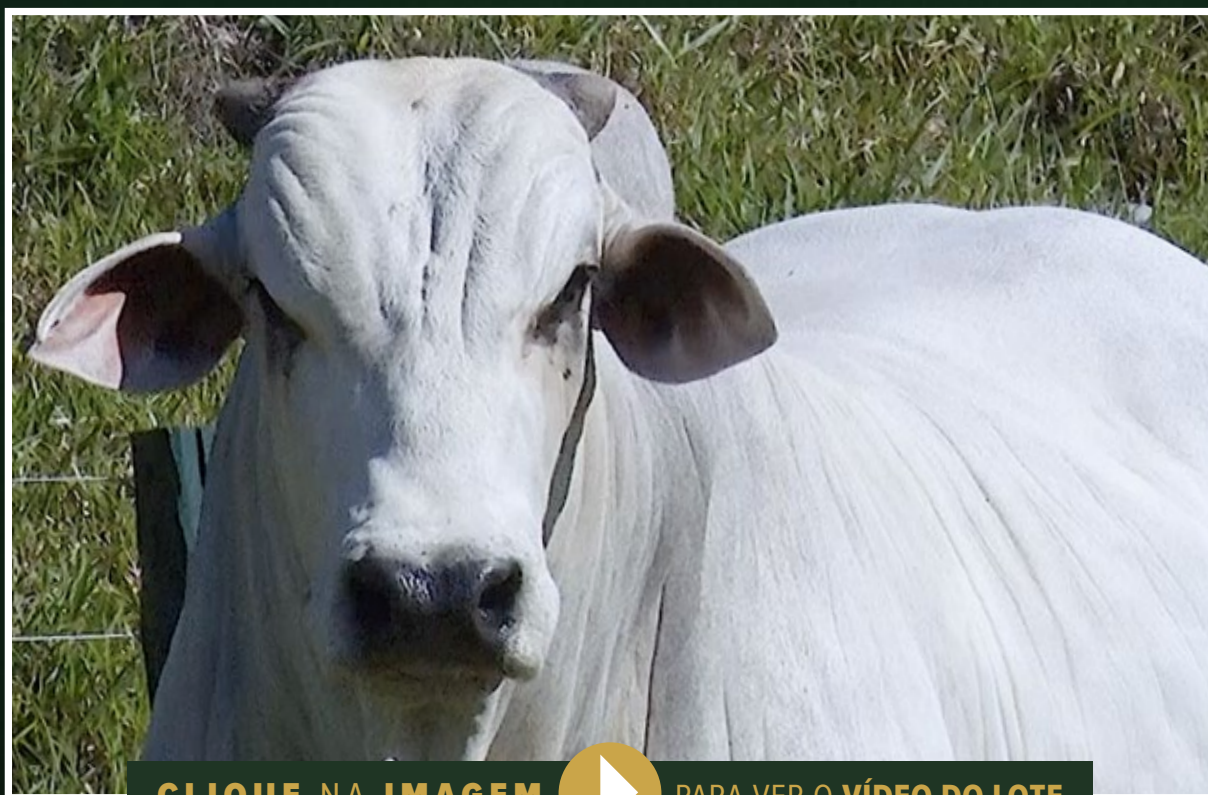

CLIQUE NA IMAGEM



PARA VER O VÍDEO DO LOTE

**NELORE
PINTADO**

LOTE
78
SÉTUPLO

Agropecuária RibaltaMSA

RC 16

Macho

Peso: 500 Kg • CE: 30 cm

RC 17

Macho

Peso: 508 Kg • CE: 31 cm

RC 19

Macho

Peso: 428 Kg • CE: 30 cm

RC 22

Macho

Peso: 463 Kg • CE: 31 cm

RC 25

Macho

Peso: 530 Kg • CE: 32 cm

RC 28

Macho

Peso: 463 Kg • CE: 31 cm

RC 31

Macho

Peso: 501 Kg • CE: 34 cm

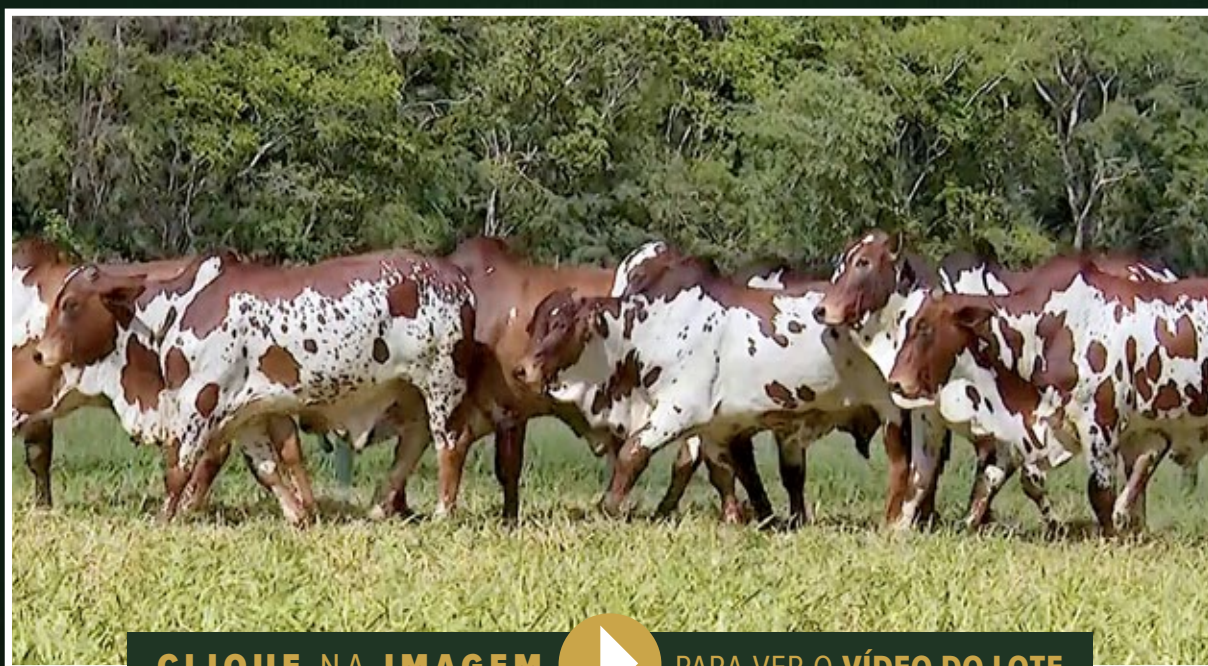

CLIQUE NA IMAGEM



PARA VER O VÍDEO DO LOTE

BATERIAS

NELLORE PADRÃO

BATERIA

001



CLIQUE AQUI
PARA VER O **VÍDEO** DA
BATERIA COMPLETA

BATERIA

002



CLIQUE AQUI
PARA VER O **VÍDEO** DA
BATERIA COMPLETA

BATERIA

003



CLIQUE AQUI
PARA VER O **VÍDEO** DA
BATERIA COMPLETA

BATERIA

004



CLIQUE AQUI
PARA VER O **VÍDEO** DA
BATERIA COMPLETA

BATERIA

005



CLIQUE AQUI
PARA VER O **VÍDEO** DA
BATERIA COMPLETA

BATERIA

006



CLIQUE AQUI
PARA VER O **VÍDEO** DA
BATERIA COMPLETA

BATERIA

007



CLIQUE AQUI
PARA VER O **VÍDEO** DA
BATERIA COMPLETA

BATERIA

011



CLIQUE AQUI
PARA VER O **VÍDEO** DA
BATERIA COMPLETA

BATERIA

012



CLIQUE AQUI
PARA VER O **VÍDEO** DA
BATERIA COMPLETA

BATERIA

013



CLIQUE AQUI
PARA VER O **VÍDEO** DA
BATERIA COMPLETA



BATERIAS

NELORE MOCHO

BATERIA
008



CLIQUE AQUI
PARA VER O VÍDEO DA
BATERIA COMPLETA

BATERIA
009



CLIQUE AQUI
PARA VER O VÍDEO DA
BATERIA COMPLETA



Fazenda
Ceita Corê
Terra de meus filhos
Bonito-MS

**AQUI É NATURAL
SENTIR-SE BEM!**



 ceitacore  fazendaceitacore

Rodovia Bonito-Bodoquena • km30 • Bonito/MS
67 3255.2700 • www.ceitacorecoturismo.com.br

GRUPO **100%**
LOCATELLI

O grupo 100% Locatelli é uma empresa que atua no ramo de Postos de Combustíveis e atualmente conta com **03 unidades** em funcionamento no município de Campo Grande, MS, são eles:

- **Posto Emanuele:** Av. Eduardo Elias Zahran, 2938
- **Posto Carandá:** Av. Mato Grosso, 4645 (em frente ao Hospital Miguel Couto)
- **Posto Dom Bosco:** Rua 14 de Julho, 2907 (em frente ao Colégio Dom Bosco).

Com uma filosofia de oferecer os melhores produtos com o menor preço, firmou uma parceria com a rede Ipiranga, fornecedora oficial dos postos do grupo.

 **Ipiranga**

FORNECEDORA OFICIAL DE
COMBUSTÍVEIS NO
GRUPO 100% LOCATELLI



22 DE MAIO

DOMINGO • 12h30*

* HORÁRIO DE MATO GROSSO DO SUL

Dos mais tradicionais e importantes



leilões de reprodutores da Raça Nelore!

34º LEILÃO

AGROPECUÁRIA

RIBALTA MSA

The Best

A melhor entre as edições do RIBALTAMSA

OFERTA ESPECIAL DE

100 REPRODUTORES

NELORE, NELORE MOCHO E VARIEDADE DE PELAGEM

100% COM AVALIAÇÃO GENÔMICA

ENTRE TOUROS DE CENTRAL E REPRODUTORES PARA REPASSE

TODOS COM AVALIAÇÃO CARÇAÇA (INTRAREBANHO) E AVALIAÇÃO GENÉTICA



COND. DE PAGAMENTO:

30 PARCELAS

(2+2+2+2+2+2+18 PARCELAS)

6% DE DESCONTO PARA PAGAMENTO EM 12 PARCELAS

12% DE DESCONTO PARA PAGAMENTO À VISTA



FRETE GRÁTIS

PARA OS ESTADOS DE MATO GROSSO E MATO GROSSO DO SUL*

FRETE FACILITADO COM ROTAS ESPECIAIS PARA O RESTANTE DO PAÍS

* DENTRO DA MALHA RODoviÁRIA

REALIZAÇÃO:



67 3342.4113
www.leiloboi.com

TRANSMISSÃO:



RETRANSMISSÃO:



ACOMPANHE TAMBÉM PELO:
www.leiloboi.com



ASSESSORIA:

LEILOEIRO:

PATROCÍNIO:

