

CATÁLOGO

LEILÃO MATRIZES

SOLO MIO



Transmissão ao vivo pelo YouTube

22 MAIO 2025 | 19H



LEILÃO MATRIZES

22 MAIO 2025 | 19H

SOLO MIO

Há mais de 31 anos, a **Agropecuária Solomio** escreve sua história com trabalho, dedicação e paixão pela pecuária. Uma trajetória sólida, construída no campo, com os pés na terra e os olhos no futuro.

Nos últimos 10 anos, essa história ganhou um novo capítulo: o foco na **genética de precisão**. A Solomio mergulhou de vez no melhoramento genético, com responsabilidade técnica, seleção rigorosa e compromisso com resultados reais.

Hoje, colhemos os frutos desse projeto. Frutos que têm nome, peso, desempenho e eficiência a campo. Frutos que chegam ao mercado em forma de matrizes CEIP — fêmeas superiores, avaliadas, provadas, que representam o que há de mais avançado na pecuária de produção.

Neste **1º Leilão de Matrizes Solomio**, você tem a oportunidade única de levar para seu rebanho uma genética que já está transformando realidades. **Não é promessa, é entrega.**

É o **futuro do seu rebanho** começando agora.

Consultoria:



NELORE DE
PRODUÇÃO

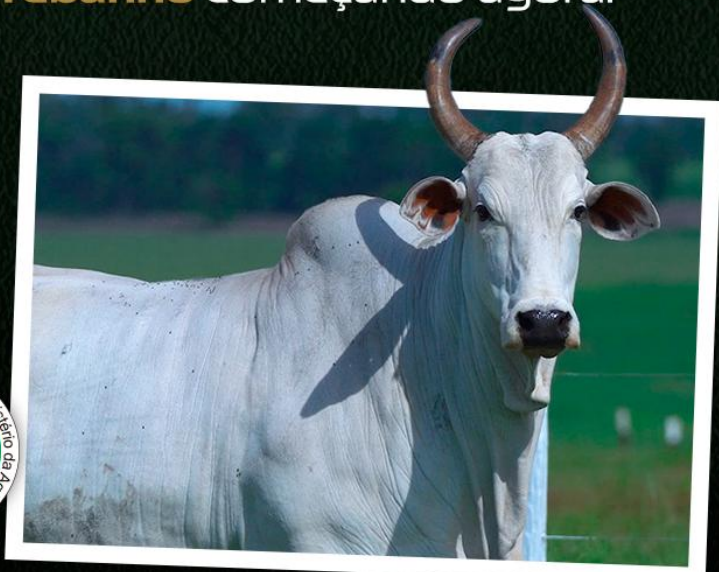

LEILÃO MATRIZES

22 MAIO 2025 | 19H

SOLO MÍO

MÉDIAS

	QTD	LOTES	INDF
Individuais	12	12	17,5
Duplas	46	21	11,8
	58	33	

MÉDIA GERAL

Índice Desmame (INDD)	14,8	DECA 1
Índice Final (INDF)	13,1	DECA 1

FORMAS DE PAGAMENTO



30 parcelas
2+2+2+2+2+2+18

à vista
10% de desconto



Realização:



Consultoria:



Leiloeira:



Transmissão:



Publicidade:



22
MAIO
2025

19H

LEILÃO MATRIZES

SOLO MIO



DESTAQUE



VENDA DE
50%



PRO Ifood SOLO
D120320SOLO



568214BAL

Matriz mãe do
"IFOOD" touro
da central ABS

LEILÃO MATRIZES

22 MAIO 2025 | 19H

SOLO MIO



Lote 01

Dt. Nasc: 27/11/2014

Peso: 737kg



568214BAL

Pai **BIDU PA**

Mãe **322711BAL**

Avo **BALRMNEP11**

INDD: 16,8 | **Deca 1**

INDF: 16,9 | **Deca 1**

Prenhez Positiva

Touro: **B7906**



Clique aqui



assista ao Vídeo

LEILÃO MATRIZES

22 MAIO 2025 | 19H

SOLO MIO



Lote 02

Dt. Nasc: 16/11/2019

Peso: 729kg

1004219BAL

Pai **PRO XAMA BAL**

Mãe **830617BAL**

Avo **ZANETTI BAL**

INDD: 25,6 | **Deca 1**

INDF: 19,1 | **Deca 1**

Prenhez Positiva

Touro: **TINDER**



Clique aqui



assista ao **Vídeo**

LEILÃO MATRIZES

22 MAIO 2025 | 19H

SOLO MIO



Lote 03

Dt. Nasc: 30/10/2015

Peso: 813kg

614315BAL

Pai LITIO AJ

Mãe 494110PA

Avo PARMNEPIO

INDD: 25,8 | Deca 1

INDF: 24,6 | Deca 1

Prenhez Positiva

Touro: TINDER



Clique aqui



assista ao Vídeo

LEILÃO MATRIZES

22 MAIO 2025 | 19H

SOLO MIO



Lote 04

Dt. Nasc: 09/01/2019

Peso: 703kg

930918BAL

Pai PRO XAMA BAL

Mãe 63041SBAL

Avo PAIN NITRO

INDD: 18,2 | **Deca 1**

INDF: 16,7 | **Deca 1**

Prenhez Positiva

Touro: CAXAMBU [F]



Clique aqui



assista ao Vídeo

LEILÃO MATRIZES

22 MAIO 2025 | 19H

SOLO MIO



Lote 05

Dt. Nasc: 30/11/2015

Peso: 710kg

636215BAL

Pai **LITIO AJ**

Mãe **202609BAL**

Avo **DVORAK AJ**

INDD: 13,2 | **Deca 1**

INDF: 16,5 | **Deca 1**

Prenhez Positiva

Touro: **TINDER**



Clique aqui



assista ao **Vídeo**

LEILÃO MATRIZES

22 MAIO 2025 | 19H

SOLO MIO



Lote 06

Dt. Nasc: 30/12/2019

Peso: 770kg

1009219BAL

Pai **PRO LITRO BAL**

Mãe **563114BAL**

Avo **BORIS PA**

INDD: 10,5 | **Deca 2**

INDF: 14,6 | **Deca 1**

Prenhez Positiva

Touro: **TINDER**



Clique aqui



assista ao **Vídeo**

LEILÃO MATRIZES

22 MAIO 2025 | 19H

SOLO MIO



Lote 07

Dt. Nasc: 23/08/2020

Peso: 684kg

D1032820SOLO

Pai PRO ATLAS BAL

Mãe S88115BAL

Avo BORIS PA

INDD: 7,6 | **Deca 2**

INDF: 10,5 | **Deca 1**

Prenhez Positiva

Touro: TINDER



Clique aqui



assista ao Vídeo

LEILÃO MATRIZES

22 MAIO 2025 | 19H

SOLO MIO



Lote 08



• Dt. Nasc: 01/10/2019

• Peso: 671kg



975819BAL

• INDD: 12,9 | **Deca 1**

• INDF: 12,9 | **Deca 1**

• Pai: **PRO GUARACI BAL**

• Mãe: **763417BAL**

• Avo: **BACKUP CFM**

• **Prenhez Positiva**

• Touro: **TINDER**

Lote 09



• Dt. Nasc: 12/11/2019

• Peso: 620kg



969619BAL

• INDD: 10,8 | **Deca 2**

• INDF: 11,8 | **Deca 1**

• Pai: **PRO XAMA BAL**

• Mãe: **368312BAL**

• Avo: **PA 626/04**

• **Prenhez Positiva**

• Touro: **CAXAMBU [F]**

Clique aqui



assista ao Vídeo

LEILÃO MATRIZES

22 MAIO 2025 | 19H

SOLO MIO



Lote 10



• Dt. Nasc: 11/10/2019

• Peso: 702kg



962819BAL

- INDD: 15,7 | **Deca 1**
- INDF: 11,3 | **Deca 1**
- Pai: **PRO GUANDU BAL**
- Mãe: **S48314BAL**
- Avo: **PAINT NITRO**
- **Prenhez Positiva**
- Touro: **CAXAMBU (F)**

Lote 11



• Dt. Nasc: 29/08/2019

• Peso: 748kg



946319BAL

- INDD: 12,0 | **Deca 1**
- INDF: 9,6 | **Deca 2**
- Pai: **PRO PHELPS BAL**
- Mãe: **S95215BAL**
- Avo: **PRO PROFESSOR BAL**
- **Prenhez Positiva**
- Touro: **CAXAMBU (F)**

Clique aqui



assista ao Vídeo

LEILÃO MATRIZES

22 MAIO 2025 | 19H

SOLO MIO



Lote 12

• Dt. Nasc: 21/08/2020

• Peso: 652kg



D1035520SOLO

• INDD: 22,2 | **Deca 1**

• INDF: 17,2 | **Deca 1**

• Pai: **PRO PHELPS BAL**

• Mãe: 743016BAL

• Avo: LITIO AJ

• **Prenhez Positiva**

• Touro: TINDER

Lote 13

• Dt. Nasc: 20/08/2020

• Peso: 655kg



D14020SOLO

• INDD: 20,6 | **Deca 1**

• INDF: 17,2 | **Deca 1**

• Pai: **PRO XAMA BAL**

• Mãe: 179010J2

• Avo: -

• **Prenhez Positiva**

• Touro: SPOTIFY

Clique aqui



assista ao Vídeo

LEILÃO MATRIZES

22 MAIO 2025 | 19H

SOLO MIO



Lote 14

• Dt. Nasc: 02/11/2020

• Peso: 679kg



D123420SOLO

• INDD: 20,2 | **Deca 1**

• INDF: 16,3 | **Deca 1**

• Pai: **PRO XAMA BAL**

• Mãe: **377012BAL**

• Avo: **CHUMBO AJ**

• **Prenhez Positiva**

• Touro: **PHELPS**

Lote 15

• Dt. Nasc: 20/10/2020

• Peso: 653kg



D133820SOLO

• INDD: 12,5 | **Deca 1**

• INDF: 11,0 | **Deca 1**

• Pai: **PRO CORONEL NHO**

• Mãe: **519314BAL**

• Avo: **BORIS PA**

• **Prenhez Positiva**

• Touro: **TINDER**

Clique aqui



assista ao Vídeo

LEILÃO MATRIZES

22 MAIO 2025 | 19H

SOLO MIO



Lote 16

• Dt. Nasc: 26/10/2020

• Peso: 608kg



D131720SOLO

• INDD: 17,6 | **Deca 1**

• INDF: 13,6 | **Deca 1**

• Pai: **PRO XAMA BAL**

• Mãe: **658414BAL**

• Avo: **BALRMNE4P14**

• **Prenhez Positiva**

• Touro: **CAXAMBU [F]**

Lote 17

• Dt. Nasc: 20/09/2020

• Peso: 561kg



D116320SOLO

• INDD: 17,7 | **Deca 1**

• INDF: 12,1 | **Deca 1**

• Pai: **PRO LITRO BAL**

• Mãe: **422713BAL**

• Avo: **BALRMNE4P13**

• **Prenhez Positiva**

• Touro: **IFOOD**

Clique aqui



assista ao Vídeo

LEILÃO MATRIZES

22 MAIO 2025 | 19H

SOLO MIO



Lote 18

• Dt. Nasc: 24/09/2020

• Peso: 572kg



D125012SOLO

• INDD: 23,6 | **Deca 1**

• INDF: 17,9 | **Deca 1**

• Pai: **PRO PHELPS BAL**

• Mãe: **697416BAL**

• Avo: **LITIO AJ**

• **Prenhez Positiva**

• Touro: **TINDER**

Lote 19

• Dt. Nasc: 03/11/2020

• Peso: 535kg



D122420SOLO

• INDD: 15,5 | **Deca 1**

• INDF: 15,9 | **Deca 1**

• Pai: **PRO BATACLA BAL**

• Mãe: **804417BAL**

• Avo: **LITIO AJ**

• **Prenhez Positiva**

• Touro: **TINDER**

Clique aqui



assista ao Vídeo

LEILÃO MATRIZES

22 MAIO 2025 | 19H

SOLO MIO



Lote 20

- Dt. Nasc: 14/08/2020
- Peso: 641kg



D8220SOLO

- INDD: 17,5 | **Deca 1**
- INDF: 14,1 | **Deca 1**
- Pai: **PRO XAMA BAL**
- Mãe: **181909J2**
- Avo: -
- **Prenhez Positiva**
- Touro: **B7906**

Lote 21



- Dt. Nasc: 16/09/2019
- Peso: 627kg



C39019FNH

- INDD: 15,4 | **Deca 1**
- INDF: 9,8 | **Deca 2**
- Pai: **PRO XAMA BAL**
- Mãe: **507306MUR**
- Avo: -
- **Prenhez Positiva**
- Touro: **SPOTIFY**

Clique aqui



assista ao Vídeo

LEILÃO MATRIZES

22 MAIO 2025 | 19H

SOLO MIO



Lote 22



• Dt. Nasc: 22/09/2020

• Peso: 519kg



D33820SOLO

• INDD: 13,3 | **Deca 1**

• INDF: 8,2 | **Deca 2**

• Pai: **PRO MITO BAL**

• Mãe: **163109J2**

• Avo: -

• **Prenhez Positiva**

• Touro: **CAXAMBU (F)**

Lote 23

• Dt. Nasc: 09/09/2020

• Peso: 576kg



D119020SOLO

• INDD: 8,0 | **Deca 2**

• INDF: 6,3 | **Deca 3**

• Pai: **PRO MITO BAL**

• Mãe: **315011BAL**

• Avo: **ORGULHO CFM**

• **Prenhez Positiva**

• Touro: **PHELPS**

Clique aqui



assista ao Vídeo

LEILÃO MATRIZES

22 MAIO 2025 | 19H

SOLO MIO



Lote 24



• Dt. Nasc: 04/11/2015

• Peso: 700kg



612815BAL

• INDD: 13,7 | **Deca 1**

• INDF: 13,4 | **Deca 1**

• Pai: **LITIO AJ**

• Mãe: **392312BAL**

• Avo: **BALRMNEP12**

• **Prenhez Positiva**

• Touro: **B7906**

Lote 25



• Dt. Nasc: 05/12/2016

• Peso: 711kg



706916BAL

• INDD: 11,5 | **Deca 1**

• INDF: 12,3 | **Deca 1**

• Pai: **LITIO AJ**

• Mãe: **220010PA**

• Avo: **LINIERS CFM**

• **Prenhez Positiva**

• Touro: **B7906**

Clique aqui



assista ao Vídeo

LEILÃO MATRIZES

22 MAIO 2025 | 19H

SOLO MIO



Lote 26

- Dt. Nasc: 17/11/2014
- Peso: 591kg



541314BAL

- INDD: 12,7 | **Deca 1**
- INDF: 11,4 | **Deca 1**
- Pai: **PAINT NITRO**
- Mãe: **119308BAL**
- Avo: **MACUNI**
- **Prenhez Positiva**
- Touro: **SPOTIFY**

Lote 27



- Dt. Nasc: 17/11/2014
- Peso: 586kg



543014BAL

- INDD: 11,4 | **Deca 1**
- INDF: 10,5 | **Deca 1**
- Pai: **PA 1749/00**
- Mãe: **290210PA**
- Avo: **PARMNEP10**
- **Prenhez Positiva**
- Touro: **CAXAMBU [F]**

Clique aqui



assista ao Vídeo

LEILÃO MATRIZES

22 MAIO 2025 | 19H

SOLO MIO



Lote 28

• Dt. Nasc: 28/09/2020

• Peso: 608kg



D41720SOLO

• INDD: 15,4 | **Deca 1**

• INDF: 10,8 | **Deca 1**

• Pai: **PRO MITO BAL**

• Mãe: **134608J2**

• Avo: -

• **Prenhez Positiva**

• Touro: **IFOOD**

Lote 29

• Dt. Nasc: 11/11/2014

• Peso: 547kg



530614BAL

• INDD: 10,0 | **Deca 1**

• INDF: 6,9 | **Deca 2**

• Pai: **PAINT PHANTON**

• Mãe: **82407BAL**

• Avo: **QUARK COL**

• **Prenhez Positiva**

• Touro: **SPOTIFY**

Clique aqui



assista ao Vídeo

LEILÃO MATRIZES

22 MAIO 2025 | 19H

SOLO MIO



Lote 30



• Dt. Nasc: 01/01/2017

• Peso: 416kg



743016BAL

• INDD: 14,7 | **Deca 1**

• INDF: 10,5 | **Deca 1**

• Pai: **LITIO AJ**

• Mãe: **346311BAL**

• Avo: **LINIERS CFM**

• **Prenhez Positiva**

• Touro: **TINDER**

Lote 31



• Dt. Nasc: 17/11/2016

• Peso: 782kg



693716BAL

• INDD: 8,5 | **Deca 2**

• INDF: 5,5 | **Deca 2**

• Pai: **LITIO AJ**

• Mãe: **234010BAL**

• Avo: **LINIERS CFM**

• **Prenhez Positiva**

• Touro: **PHELPS**

Clique aqui



assista ao Vídeo

LEILÃO MATRIZES

22 MAIO 2025 | 19H

SOLO MIO



Lote 32

- Dt. Nasc: 30/10/2013
- Peso: 652kg



444513BAL

- INDD: 12,0 | **Deca 1**
- INDF: 9,9 | **Deca 2**
- Pai: **BALRMNE4P13**
- Mãe: **S04010PA**
- Avo: **PARMNEP10**
- **Prenhez Positiva**
- Touro: **SPOTIFY**

Lote 33



- Dt. Nasc: 01/10/2013
- Peso: 711kg



424513BAL

- INDD: 12,2 | **Deca 1**
- INDF: 9,7 | **Deca 1**
- Pai: **LITIO AJ**
- Mãe: **8706BAL**
- Avo: **QUARK COL**
- **Prenhez Positiva**
- Touro: **PHELPS**

Clique aqui



assista ao Vídeo

LEILÃO MATRIZES

22 MAIO 2025 | 19H

SOLO MIO



Lote 34

• Dt. Nasc: 26/10/2016

• Peso: 581kg



696516BAL

- INDD: 16,0 | **Deca 1**
- INDF: 9,7 | **Deca 1**
- Pai: **PRO GUANDU BAL**
- Mãe: **436713BAL**
- Avo: **PAINT NITRO**
- **Prenhez Positiva**
- Touro: **TINDER**

Lote 35

• Dt. Nasc: 02/11/2016

• Peso: 582kg



697116BAL

- INDD: 7,0 | **Deca 3**
- INDF: 5,9 | **Deca 3**
- Pai: **LITIO AJ**
- Mãe: **461213BAL**
- Avo: **PRO TOMAHAWK BAL**
- **Prenhez Positiva**
- Touro: **SPOTIFY**

Clique aqui



assista ao Vídeo

LEILÃO MATRIZES

22 MAIO 2025 | 19H

SOLO MIO



Lote 36

- Dt. Nasc: 28/10/2016
- Peso: 574kg



695816BAL

- INDD: 8,9 | **Deca 2**
- INDF: 9,1 | **Deca 1**
- Pai: **LITIO AJ**
- Mãe: **449913BAL**
- Avo: **FRANKFURT EGA**
- **Prenhez Positiva**
- Touro: **B7906**

Lote 37



- Dt. Nasc: 19/11/2015
- Peso: 614kg



630315BAL

- INDD: 3,8 | **Deca 3**
- INDF: 5,9 | **Deca 2**
- Pai: **LITIO AJ**
- Mãe: **389912BAL**
- Avo: **PA 626/04**
- **Prenhez Positiva**
- Touro: **B7906**

Clique aqui



assista ao Vídeo

LEILÃO MATRIZES

22 MAIO 2025 | 19H

SOLO MIO



Lote 38

Dt. Nasc: 18/10/2023

Peso: 436kg

G43823SOLO

Pai PRO CABOCLO BAL

Mãe D35520SOLO

Avo PRO SUICO CGA

INDD: 23,7 | **Deca 1**

INDF: 20,2 | **Deca 1**

Prenhez Positiva

Touro: REPASSE



Clique aqui



assista ao Vídeo

LEILÃO MATRIZES

22 MAIO 2025 | 19H

SOLO MIO



Lote 39

Dt. Nasc: 02/10/2023

Peso: 429kg

G33423SOLO

Pai **PRO BATACLA BAL**

Mãe **946819BAL**

Avo **PRO ABORE BAL**

INDD: 16,3 | **Deca 1**

INDF: 18,1 | **Deca 1**

Prenhez Positiva

Touro: **SPOTIFY**



Clique aqui



assista ao Vídeo

LEILÃO MATRIZES

22 MAIO 2025 | 19H

SOLO MIO



Lote 40

Dt. Nasc: 02/08/2023

Peso: 435kg

G7323SOLO

Pai PRO DIRETOR BAL

Mãe S31318SOLO

Avo SOLORMNEP18

INDD: 15,5 | Deca 1

INDF: 17,2 | Deca 1

Prenhez Positiva

Touro: IFOOD



Clique aqui



assista ao Vídeo

LEILÃO MATRIZES

22 MAIO 2025 | 19H

SOLO MIO



Lote 41

Dt. Nasc: 11/10/2023

Peso: 465kg

G40323SOLO

Pai PRO TINDER SOLO

Mãe D119220SOLO

Avo PRO LUCRO SAL

INDD: 13,0 | **Deca 1**

INDF: 17,5 | **Deca 1**

Prenhez Positiva

Touro: IFOOD



Clique aqui



assista ao Vídeo

LEILÃO MATRIZES

22 MAIO 2025 | 19H

SOLO MIO



Lote 42

Dt. Nasc: 07/10/2023

Peso: 435kg

G36823SOLO

Pai **PRO TINDER SOLO**

Mãe **323511BAL**

Avo **BALRMNEP11**

INDD: 14,4 | **Deca 1**

INDF: 17,1 | **Deca 1**

Prenhez Positiva

Touro: **IFOOD**



Clique aqui



assista ao Vídeo

LEILÃO MATRIZES

22 MAIO 2025 | 19H

SOLO MIO



Lote 43



• Dt. Nasc: 04/09/2023

• Peso: 444kg



G21123SOLO

• INDD: 20,2 | **Deca 1**

• INDF: 16,2 | **Deca 1**

• Pai: **PRO BATACLA BAL**

• Mãe: **S8901SBAL**

• Avo: **BALRMINEP15**

• **Prenhez Positiva**

• Touro: **IFOOD**

Lote 44



• Dt. Nasc: 02/08/2023

• Peso: 458kg



G5623SOLO

• INDD: 14,5 | **Deca 1**

• INDF: 14,5 | **Deca 1**

• Pai: **PRO MITO BAL**

• Mãe: **R62616FNH**

• Avo: **FNHRMNEP16**

• **Prenhez Positiva**

• Touro: **IFOOD**

Clique aqui



assista ao Vídeo

LEILÃO MATRIZES

22 MAIO 2025 | 19H

SOLO MIO



Lote 45



• Dt. Nasc: 07/10/2023

• Peso: 433kg



G36023SOLO

• INDD: 19,1 | **Deca 1**

• INDF: 15,2 | **Deca 1**

• Pai: **PRO PHELPS BAL**

• Mãe: **667414BAL**

• Avo: **BALRMNEP14**

• **Prenhez Positiva**

• Touro: **IFOOD**

Lote 46



• Dt. Nasc: 14/08/2023

• Peso: 435kg



G15823SOLO

• INDD: 16,0 | **Deca 1**

• INDF: 13,4 | **Deca 1**

• Pai: **PRO DIPLOMATA BAL**

• Mãe: **D122920SOLO**

• Avo: **PRO BRILHO BAL**

• **Prenhez Positiva**

• Touro: **SPOTIFY**

Clique aqui



assista ao Vídeo

LEILÃO MATRIZES

22 MAIO 2025 | 19H

SOLO MIO



Lote 47



• Dt. Nasc: 06/11/2023

• Peso: 411kg



G63123SOLO

• INDD: 16,1 | **Deca 1**

• INDF: 15,4 | **Deca 1**

• Pai: **PRO TINDER SOLO**

• Mãe: **D37920SOLO**

• Avo: **REM USP**

• **Prenhez Positiva**

• Touro: **REPASSE**

Lote 48



• Dt. Nasc: 25/07/2023

• Peso: 402kg



G3523SOLO

• INDD: 9,1 | **Deca 2**

• INDF: 7,8 | **Deca 2**

• Pai: **PRO CABOCLO BAL**

• Mãe: **S34018SOLO**

• Avo: **SOLORMNEP18**

• **Prenhez Positiva**

• Touro: **IFOOD**

Clique aqui



assista ao Vídeo

LEILÃO MATRIZES

22 MAIO 2025 | 19H

SOLO MIO



Lote 49



• Dt. Nasc: 28/09/2023

• Peso: 425kg



G32323SOLO

• INDD: 17,3 | **Deca 1**

• INDF: 15,2 | **Deca 1**

• Pai: **PRO BATACLA BAL**

• Mãe: **C91619FNH**

• Avo: **FNHRMNEP19**

• **Prenhez Positiva**

• Touro: **SPOTYFI**

Lote 50



• Dt. Nasc: 02/08/2023

• Peso: 430kg



G5023SOLO

• INDD: 16,2 | **Deca 1**

• INDF: 14,1 | **Deca 1**

• Pai: **PRO DIPLOMATA BAL**

• Mãe: **D16220SOLO**

• Avo: **PRO ATLAS BAL**

• **Prenhez Positiva**

• Touro: **IFOOD**

Clique aqui



assista ao Vídeo

LEILÃO MATRIZES

22 MAIO 2025 | 19H

SOLO MIO



Lote 51



• Dt. Nasc: 04/09/2023

• Peso: 462kg



G22923SOLO

• INDD: 11,2 | **Deca 2**

• INDF: 12,1 | **Deca 1**

• Pai: **PRO MITO BAL**

• Mãe: **S3S318SOLO**

• Avo: **SOLORMNEP18**

• **Prenhez Positiva**

• Touro: **REPASSE**

Lote 52



• Dt. Nasc: 02/08/2023

• Peso: 439kg



G8023SOLO

• INDD: 14,0 | **Deca 1**

• INDF: 10,7 | **Deca 1**

• Pai: **PRO DIPLOMATA BAL**

• Mãe: **452613BAL**

• Avo: **PAINT NITRO**

• **Prenhez Positiva**

• Touro: **REPASSE**

Clique aqui



assista ao Vídeo

LEILÃO MATRIZES

22 MAIO 2025 | 19H

SOLO MIO



MEGA Lote • 6 animais: 53 - 54 - 55 - 56 - 57 - 58

Lote 53



• Dt. Nasc: **07/09/2022**

• Peso: **493kg**



F16522SOLO

- INDD: **13,0** | **Deca 1**
- INDF: **9,8** | **Deca 1**
- Pai: **PRO MITO BAL**
- Mãe: **244310BAL**
- Avo: **PAINT IMPACTO**
- **Prenhez Positiva**
- Touro: **IMEDIATO**

Lote 54

• Dt. Nasc: **31/08/2022**

• Peso: **529kg**



F14522SOLO

- INDD: **3,7** | **Deca 4**
- INDF: **7,8** | **Deca 2**
- Pai: **SOLORMNEP22**
- Mãe: **761011MUR**
- Avo: **-**
- **Prenhez Positiva**
- Touro: **IMEDIATO**

Clique aqui



assista ao Vídeo

LEILÃO MATRIZES

22 MAIO 2025 | 19H

SOLO MIO



MEGA Lote • 6 animais: 53 - 54 - 55 - 56 - 57 - 58

Lote 55

• Dt. Nasc: 22/08/2022

• Peso: 539kg



F4122SOLO

• INDD: 10,9 | **Deca 2**

• INDF: 7,2 | **Deca 2**

• Pai: **PRO MITO BAL**

• Mãe: **RS6016FNH**

• Avo: -

• **Prenhez Positiva**

• Touro: **REPASSE**

Lote 56

• Dt. Nasc: 02/09/2022

• Peso: 538kg



F16922SOLO

• INDD: 5,2 | **Deca 3**

• INDF: 6,2 | **Deca 3**

• Pai: **ABRAAO PTZ**

• Mãe: **214016MUR**

• Avo: -

• **Prenhez Positiva**

• Touro: **CAXAMBU [F]**

Clique aqui



assista ao Vídeo

LEILÃO MATRIZES

22 MAIO 2025 | 19H

SOLO MIO



MEGA Lote • 6 animais: 53 - 54 - 55 - 56 - 57 - 58

Lote 57

- Dt. Nasc: 16/09/2022
- Peso: 509kg



F22122SOLO

- INDD: 7,3 | **Deca 3**
- INDF: 4,7 | **Deca 3**
- Pai: **SOLORMNEP22**
- Mãe: **123518SOLO**
- Avo: -
- **Prenhez Positiva**
- Touro: **REPASSE**

Lote 58

- Dt. Nasc: 16/09/2022
- Peso: 488kg



F22822SOLO

- INDD: 7,2 | **Deca 3**
- INDF: 4,5 | **Deca 3**
- Pai: **PRO ROMERO NHO**
- Mãe: **B61818FNH**
- Avo: -
- **Prenhez Positiva**
- Touro: **IMEDIATO**

Clique aqui



assista ao Vídeo

LEILÃO MATRIZES

22 MAIO 2025 | 19H

SOLO MIO

REGULAMENTO DO LEILÃO: TODOS OS VENDEDORES DO LEILÃO PARTICIPAM ATRAVÉS DAS RESPECTIVAS INSCRIÇÕES CONFORME REGRAS ESTABELECIDAS E ACEITAS. **Art. 1º** - As vendas realizadas no leilão são irrevogáveis e irretroatáveis não podendo o Comprador recusar o animal ou solicitar redução do preço. **Art. 2º** - É de responsabilidade do Vendedor o registro do animal que participa deste leilão na respectiva Associação da Raça, bem como de toda a documentação referente a comunicação de coberturas, inseminações, transferências, etc. **Art. 3º** - AOS VENDEDORES COMPETE: **a)** Providenciar às suas expensas a transmissão televisiva do animal no local do leilão. **b)** Entregar todos os documentos solicitados, no escritório da Leiloboi, instalado no local. **c)** Pagar taxas conforme regras já estabelecidas e aceitas. **e)** Entregar ao Comprador a Guia de Transferência de Propriedade constando como data de venda a data do leilão, após o pagamento integral do preço do animal arrematado. **f)** Arcar com despesas do frete em caso de compra dentro do estado do Mato Grosso do Sul. **Art. 4º** - Os interessados deverão proceder com antecedência compatível, à vistoria dos animais, inclusive com profissional de sua confiança, pois uma vez na pista, a distância impede a verificação de certas minúcias, somente visíveis de perto. Assim, não serão aceitas reclamações posteriores. Ao Comprador de fêmea prenhe, será permitido até 48 horas após o leilão, e antes da retirada do animal da propriedade do vendedor, trazer Veterinário de sua confiança para constatação de prenhez do animal adquirido, cessando a partir daí, qualquer responsabilidade do Vendedor. **Art. 6º** - Todos os animais entrarão em licitação sem reserva ou preço base. **Art. 7º** - Uma vez batido o martelo o animal estará por conta e risco do Comprador. **Art. 8º** - O leiloeiro leiloará pelo valor do lance x 30, que multiplicado pelo número de animais, formará o preço total de cada lote. A opção de pagamento parcelado será: 06 vezes de 02 parcelas e 18 vezes de 1 parcela (2+2+2+2+2+1+1+1+1+1+1+1+1+1+1+1+1+1+1+1) completando o pagamento integral em até 24 meses. Para pagamentos à vista, o desconto efetivado será de 10%. ÚNICO: A cobrança das parcelas será efetuada pelo próprio Vendedor, que deverá utilizar a forma de cobrança que melhor lhe convier, quais sejam, emissão de boletos bancários, cobrança em carteira, etc., conforme vencimentos e valores constantes na Nota de Leilão, condições essas aceitas pelo Comprador. **Art. 9º** - A arrematação ficará comprovada com a assinatura da Nota de Leilão vinculada ao Contrato de Compra e Venda, e de uma Nota Promissória Rural Única no valor total do animal adquirido. Referida Nota Promissória será considerada quitada quando da efetiva liquidação total do negócio, tanto do produto adquirido, quanto da correspondente comissão. **Art. 10º** - AOS COMPRADORES COMPETE: **a)** Cadastrar-se junto a Guarita Leilões, antes de efetuar suas compras, fornecendo todos os dados necessários para a sua identificação, além de referências pessoais e/ou bancárias. Somente após a análise e aprovação do cadastro, os interessados estarão habilitados a comprar. **b)** Efetuar o pagamento do animal arrematado durante e/ou após o final do leilão e no dia ÚTIL seguinte, no estabelecimento da leiloeira responsável, até as 12:00 [doze] horas. Na impossibilidade de concluir sua aquisição nestes períodos, o Comprador deverá comunicar-se com a Guarita Leilões. **c)** Pagar 8% (oito por cento) de comissão, à vista, sobre o gado registrado e 4% (quatro por cento), à vista, para o gado de corte, sobre o valor da sua compra na batida do martelo, independente de descontos. **d)** Negociar o frete do animal até a sua propriedade em até 10 dias úteis, correndo por sua conta e risco as providências de retirada, transporte e despesas eventuais. [este item contraria o Art 3º. Item f] **e)** Pagar junto a respectiva Associação a taxa de transferência de propriedade. **1)** Toda incidência de imposto ou taxa, que venha a ser exigida na emissão da Nota de Vendas, em fiscalizações, barreiras estaduais/estaduais, serão de responsabilidade do Comprador. **Art. 11º** O Vendedor poderá solicitar avaliação do seu conhecimento na Nota Promissória Rural Única, desde que manifeste esta exigência ao escritório da Guarita Leilões imediatamente após o anúncio do nome do Comprador. **Art. 12º** O animal arrematado será entregue pelo Vendedor ao Comprador mediante autorização por escrito da Guarita Leilões, após a emissão da documentação para transporte. **Art. 13º** O leilão terá o áudio gravado, para dirimir eventuais dúvidas, e o Comprador que não se encontrar presente e que efetuar sua aquisição através do sistema via telefone, satélite, televisão, internet, etc., declara ter conhecimento da Nota de Leilão com o Contrato de Compra e Venda, das regras e do regulamento deste leilão, que estará disponível no site da Guarita Leilões - Leiloboi (<https://leiloboi.com/>), e em material impresso, e receberá a documentação para ser assinada e devolvida, não podendo o produto ser retirado até a assinatura na Nota de Leilão e Contrato, bem como o pagamento da entrada e comissão. **Art. 14º** A falta de pagamento de qualquer uma das parcelas pactuadas no Contrato de Compra e Venda, implicará no vencimento e exigibilidade da dívida por inteiro, independente de notificação ou aviso nos termos do Contrato de Compra e Venda com reserva de domínio vinculado a Nota de Leilão. **Art. 15º** Para animal vendido para o exterior, o valor do mesmo e todos os encargos e custos oriundos da liberação para exportação, bem como os atestados de sanidade devidos, correrão por conta do Comprador e deverão ser liquidados à vista ao Vendedor e ou exportador. ÚNICO: O Comprador que não possuir domicílio no território nacional, nem possuir CPF, o valor da aquisição e todos os encargos e custos para a liberação, deverão ser liquidados à vista. **Art. 16º** Os Vendedores, o organizador e a Guarita Leilões, não se responsabilizarão por quaisquer alterações no estado do animal após a arrematação. **Art. 17º** O leilão se processará publicamente por Leiloeiro Rural filiado ao Sindicato Nacional dos Leiloeiros Rurais, sendo sua palavra credenciada a alterar ou complementar estas normas, bem como as informações constantes do catálogo. O leiloeiro estabelecerá, a seu critério exclusivo, o lance mínimo e a variação do montante de cada lance. Caberá ao leiloeiro esclarecer eventuais dúvidas e estabelecer normas para os casos omissos. O leiloeiro não aceitará lances dados por pessoas que a seu exclusivo critério julgar não capacitadas. **Art. 18º** É de única responsabilidade dos Vendedores todos os dados dos animais fornecidos neste leilão. Eventuais erros ou omissões serão corrigidos pelo leiloeiro e prevalecerão sobre o catálogo. **Art. 19º** O Vendedor não poderá inscrever neste leilão animal que tenha quaisquer compromissos com terceiros, ou qualquer ônus ou grava-me, tais como alienações, embargos judiciais, problemas com documentação, exceto quando autorizado pelo proprietário, alienante, justiça, etc. Portanto, caso isto ocorra, o Leiloeiro e a Guarita Leilões não poderão ser responsabilizados em nenhuma hipótese, por problemas que possam surgir. **Art. 20º** Fica estabelecido que o proprietário assumirá inteira e exclusiva responsabilidade em face de eventuais danos de natureza pessoal ou patrimonial que possam vir a ocorrer a seus apresentadores, treinadores, tratadores e outros empregados, bem como àqueles que seu animal possa vir a causar a terceiros, isentando, expressamente os organizadores e a leiloeira de qualquer responsabilidade quanto aos eventos acima especificados. **Art. 21º** Todos os participantes do leilão, obrigam-se de forma definitiva e irrecorrível, a acatarem as disposições deste regulamento, o qual é considerado de conhecimento de todos, não podendo ninguém se recusar a aceitá-lo e cumpri-lo, alegando que não o conhece, bem como as resoluções dos Organizadores, ao interpretar e executar os casos omissos que serão a seu exclusivo critério, sendo finais as suas decisões. **Art. 22º** A concretização do negócio entre Vendedor e Comprador, caracteriza-se pela batida do martelo e em nenhuma hipótese, na devolução dos valores pagos a título de comissão ou custos, qualquer fato posterior, superveniente a vontade das partes, não implicará devolução. **Art. 23º** Uma vez no recinto do leilão, os animais serão vistoriados por técnicos credenciados que liberarão o animal para comercialização e deverão entrar em pista obrigatoriamente, salvo decisão contrária dos Organizadores. A não apresentação dos animais implicará em penalidades determinadas pelos Organizadores. **Art. 24º** A participação de qualquer pessoa no leilão, importará na presunção em favor da Guarita Leilões e dos Organizadores, sem ônus a estes, ao uso de seus NOMES, IMAGENS E E SOM durante a realização do evento, ficando autorizada a gravação de todas as imagens e sons dos participantes no evento, durante e após o mesmo, para fins jurídicos e de divulgação pela Internet, mídia em geral, divulgação do resultado do evento, quais sejam, nomes dos compradores, vendedores, animais, etc. **Art. 25º** A Guarita Leilões atua, única e exclusivamente, como intermediária do negócio realizado entre Vendedor e Comprador, e não obstante despenda todos os seus esforços para sua boa concretização, de forma alguma é responsável por eventual atraso ou falta de pagamento, pelas informações contidas no catálogo, bem como, e notadamente, pela saúde, condições e estado físico dos animais, inclusive aqueles eventualmente decorrentes de manejo e de transporte dos mesmos, razão pela qual, de forma expressa, Vendedores e Compradores a declaram parte ilegítima em qualquer questão que possa decorrer de tais situações, isentando-a desde logo, de qualquer responsabilidade nesse sentido. **Art. 26º** Com renúncia de qualquer outro, por mais privilegiado que seja, as partes elegem o FORO DO DOMICÍLIO DO VENDEDOR para serem dirimidas todas e quaisquer questões decorrentes do presente contrato. **Art. 27º** A Guarita Leilões tem sua razão social como: GUARITA LEILÕES RURAIS LTDA, é cadastrada no MARA [Ministério da Agricultura, do Abastecimento e da Reforma Agrária] e tem sua sede na Rua Silva Jardim, 420 - Jardim América, Campo Grande - MS. Telefone: (67) 3342-4113 e e-mail: leiloboi@leiloboi.com - Campo Grande / MS, 22 de maio de 2025.

22 MAIO 2025 | 19H



Transmissão ao vivo pelo YouTube

LEILÃO MATRIZES

SOLO MÍO

Realização:



Consultoria:



NELORE DE
PRODUÇÃO

Leiloeira:



Transmissão:

